大清宣統二年庚戌六月十四日共三張

本館定報價目

●每份售大洋二分●

中國境內 全年逐日寄大洋九元六角 半年四元八角 日本 全年九元六角 半年四元八角 外國 全年十四元四角 半年七元二角

報資先惠 郵票不收

申報

告白刊例

論前二行起碼每行以第一版爲準第一日每行八角半第二日起每行六角半多則接行照算後幅長行二百字起碼短行五十字起碼多則均以十字遞加第一日每字五釐第二日至第七日每字三釐第八日以後每字二釐半

西歷一千九百十年七月二十號禮拜三

本館開設上海望平街第一百六十三號 第一萬三千四百五十一號 電話第九十五號

本館代收湖南水災賑捐及上海時疫醫院捐欵

點石齋畫報大全出售預約廣告

我國西法石印創始於點石齋 畫報又爲後來畫報之鼻祖凡名山勝蹟歐美奇聞風流韵事無不繪影繪聲惟妙惟肖且畫眉屬稿均係一時名手如大畫家吳友如先生尤爲精神所注 惟相隔數十年當時購閱者至今已散失無存即有一二儲藏亦奉若拱璧不輕傳示以莫窺全豹爲憾 今本公司爲餉遺後學起見蒐集原稿選用中國潔白連史紙上等洋墨重印行世名曰點石齋畫報大全 其工細處與原册絲毫不爽而裝潢華美大可爲文房增色展卷一過儼若置身過去世界形形色色奇奇怪怪目不暇給既可當畫譜撫摹作又可說部觀覽誠大觀也現出版約有五千頁之譜計裝訂八十八册每部原定價洋四十四元因欲公諸同好特售預約券一百份照收紙墨費半價廿二元 購券者先交洋十一元掣取預約券一紙樣本一大册至八月底再交洋十一元隨取全書並附送畫册一本共九十册 海內外美術家尚祈注意速購爲幸

外埠郵費 輪車已通之處洋一元五角 陝甘雲貴川五省加倍

售券處申報館

◉上海棋盤街集成圖書公司總發行所啓

董杰子珍兄鑒

昨閱報章謂票欵誘約漢臯廨押追等云殊深駭異緣予前受友累曾出票承二百兩註明貸欵雖爲人情了事而予亦早欲歸楚因有友人挪入尊辦紗捐股單備抵有餘爲此紗捐辦經兩載催結賬託病推宕迄今未見盈虧清單今反誣妄登報駭人聽聞殊深墾指現限速將紗捐兩年清賬布告大衆備欵以待莫再唐塞此佈 田資民啓

餘慶堂藥舖開張廣告

本號開設北浙江路晉壽里口選擇各省道地藥材精製飲片虔修丸散膏丹以及各種花露藥酒擇於六月十九日開張凡仕商賜顧者須認明本室牌號圖記方不致悮 餘慶堂啓

重印漢譯日本法規大全減價預約廣告

本館譯印日本法規大全風行一時其價值不待贅述現當預備立憲時代法官考試文官考試逐漸舉行研究政法者日益多則需用此書者自日益衆惟原印係用連史紙成本較鉅每部定價廿五元之七巨頗以爲不便屢承各處移書以減價爲言本館特改用有光紙重印定於九月出版每部定價十五元預定者只收八元此價不及原價二分之一即日發售預約券諸君欲購者請先付四元即交預約券一紙出版時續付四元憑券取書該券售至八月底爲止購者務從速遲恐不及另印樣本一册欲閱者請函示當即寄贈 特此廣告

上海商務印書館及各省分館同啓 戊620

中國合衆人壽保險公司廣告

啓者本公司前由經手人在蘇州各處接保人壽各戶目下頗有到期而住址未詳未由通知者用特登報廣告請曾在本公司保壽諸公或遠居或交費可逕向上海泗涇路二號本公司總寫字樓接洽是禱此佈

蘇省華章宏章衣莊交接替廣告

宏章今接替華章義記衣莊生財貨物並福康義記分莊生財裝修一併在內憑中交割清楚所有以前往來賬目銀洋料葛等情均歸華章義記原主理值與宏章不涉恐未週知特此廣告

胡梅溪廣告

入西洋籍人楊潤芝出頭訟爭余亡姊之遺產禀廨判分別派分在案並由 賚大老爺將此案始末情由禀陳 道憲轉咨南洋律法官秉公覈覆等因奉憲批云國際主權所在萬不容異邦人民爭受我國婦女遺產之理所有撥給楊溢華一分產業應一併提歸公用方爲允當其餘仍照原 勿庸更議仰卽遵照妥辦等因楊潤芝既向捕房領去之金珠首飾衣箱什物契據各項理應遵諭照繳遺公變價撥助公用方爲合理不料楊潤芝父子持勢不遵道憲批飭歸公用各項財產即係公共善舉之物豈容吞沒爲此佈告公共慈善會社社長注意注意注意至應派余名下之各項已遵諭先領到保昌錢莊存項洋三千三百元并息已經如數收到并交去公堂諭單一紙以備該質存執所有該質之胡永記存摺一扣被楊潤芝匿不交出理應永遠作廢不准合併聲明此佈

安徽鐵路公司截止發息換票廣告

啓者本公司定章每年于三月初一日起發給官利以一個月爲期過期不來者即歸併次年付給歷經照辦在案本年因籌換新股票事宜故將限期特別延長計自三月初一日起至五月底止業經三個月自應即日截止以資結束爲此登報通告遠近各股東所有本公司發息換票事宜即于五月底截止凡有未領息洋未換新票者一律歸併次年辦理以符定章惟希 公鑒

新生記南號擇吉開張廣告

本號開設法界紫來街坐東朝西門面自運選羅上等紅木督造各式傢粧精製中外木器致請巧匠鑲雲石象牙螺鈿一切器具並皆佳妙茲因裝飾工竣先行交易擇六月初七日開張冀紳商賜顧請移玉本號無不格外克已以廣招徠如蒙定貨亦不延誤特此佈告

新出石印精本郎潛紀聞初二三筆裝訂

一函十册 定價二元五角 發售處上海棋盤街五百十三號掃葉山房北號

寧波慈谿縣北鄉東山頭錦堂實業學校招添初等實業生廣告

本校經校主吳錦堂君稟請升辦中等農業尚俟明年舉行現屆下學期添招初等實業生三十名限六月二十日起二十九日止覓保來校聽候考試（資格）須有初等小學畢業程度（年齡）十三歲以上十六歲以下（考試科目）國文之論說算術之四法初步（脩金）免納（膳宿費）半年十四元預繳（保證金）二元投考時隨帶錄取後扣作膳金不合者給還如本科不合而願插入預科之簡易級者須預先聲明詳細章程可來校取閱

慈北東山頭錦堂學校校長江起鯤白

寧紹商輪有限公司股東公鑒

啓者本公司現經股東會議決添造堅固新輪俟股份招足即當訂造除董事局暨股東會創會諸君添認十萬外其餘股十五萬元先儘請各股東添購限於七月底爲止如逾期仍未足額即行外招凡我股東幸勿功虧一簣從速添購公私兩益盼切禱切

寧紹商輪公司謹啓　809

商辦漢鎮既濟水電有限公司五月二十日截收新股

再本公司新股票息券業已印成請　新舊股東於七月十五日後持各股據來本公司或經理處換取新印票券舊股東未認新股者亦祈將原股票及權利證書來更換如欲更改名記及併合分析務於六月二十日前備到公司通知並報明原股票號數股數名記以便查照底冊改填遲則一律填就不便再改特此通告　再本公司更換股票係爲新齊一式起見並無改變股東權利等事亦不取換票費合併聲明

本公司漢口一馬頭　經理處上海後馬路祥康里大慶元銀號　713

鎮江　新開徽州天和昌茶號　擇六月十九日開張

我國用茶解渴西人格致用茶衛生產于高山吃口味厚帶甜眞正雲霧種于低山吃口味薄帶澁肥以糞草故西人非高山不食謹愼以衛生也本號向于祁門開設八和昌洋莊字號專採雲霧高山茶精製得法洋商歷年爭買稱祁山茶蓋五洲之美衛生最宜馳名已久今特分設鎮江西門大街坐北朝南新造洋樓門面自運祁山霧茶名茶并各省花色俱全克已批發俾衛生家便於購買凡官商賜顧須認本號採茶圖記不悞

主人謹啓　797

集益保商票改期准照六月份湖北正票開彩廣告

本公司保商票原定四月份照湖北正票開彩不期江蘇諮議局議禁各種彩票府縣出示禁停而保商票係鄂省貴重地產滬人盡知衆尋常彩票性質迥別無奈影響所及銷路頓滯存票雖屬無多究未售罄同人公議改期六月仍照湖北正票開彩倘湖北仍行抽號本公司當按號碼推抵假定湖北票六萬零零一號是頭彩本公司即于第一號作爲頭彩論如此頗昭信實但過此以往各票均停有意發大財者坐失機位况頭彩有四十萬元之鉅一本獲利二萬五千倍自有彩票以來從無如此優勝買票人當格外注意速購焉

南市大成里集益保商公司謹告　773

南洋勸業會發賣入場券六月初十日起減價改售兩角廣告

本會設在南京城北丁家橋地方凡願觀會者須先購入場券自六月初十起每張減價改售小洋兩角攜有此券趁輪船者照船價五折購票趁火車者照車價七折購票且一入會場不論至各出品館及各省別館遊玩概不收費賣票處滬甯各車站及一品香一枝香旅泰各番菜館及中國青年會環球學生會甯紹商輪公司幷甯波甯紹商輪公司均有寄售如欲躉批代售照章減成問愛而近路勸業會董事會事務所批發特此廣告　819

御醫陳蓮舫門人謝明甫回滬

謝君明甫御醫陳蓮舫之高足懸壺海上就治者無不着手成春前月應聘返常調治已愈於前日回滬仍寓後馬路中旺弄口升安里病家恐未周知特此廣告

滬杭火車六月初五日起改訂開車時刻廣告

近因天氣炎熱爲便利旅客起見自六月初五日起重訂開車時刻計上海杭州間每日來往各三次另上海松江間加開專車每日來往各一次○上海第一次客車上午七點鐘開赴杭州二次慢車上午十點二十分開赴杭州第三次快車下午二點十五分開赴杭州第四次專車下午五點三十分開赴松江○杭州第一次客車上午六點十五分開赴上海第二次慢車九點十四分開赴上海第三次快車下午一點五十七分開赴上海另松江專車上午八點三十分開赴上海時刻表不日刊登後幅請旅客注意○南市車站德律風三千三百三十一號

蘇浙路公司謹啓　758

興辦麵粉廠紳商亟須研究

啓者美國白奶利麵粉機器廠早經名馳各國爭相購用今更精益求精獨出心裁創造最新式鋼珠磨輥並新式篩粉機輕滑靈捷能省馬力十分之四五省油十分之七五每六個月加油一次故並無油污入於麥粉之內出粉格外潔白漂亮此種麵粉於衛生大有益處環球稱最故近來新建之廠爭相購用今無錫茂新公司已裝置完全開車出粉上海申大公司亦用此等新機即老廠亦間有添購更換者此後各自改良將見中國麵粉之發達前程無限各省興辦實業紳商請　惠臨茂新公司閱看方知此機乃環球第一之妙機非虛誇也

中國歸上海泗涇路十二號恆豐洋行一家專門經理　775

大同製蛋有限公司招股簡章

一本公司以合羣興業製造鮮蛋行銷外洋挽回利權爲宗旨

一本公司命名爲大同製蛋股分有限公司

一本公司股本額定銀五十萬兩分爲一萬股每股銀五十兩開辦之時先招一半計五千股合銀二十五萬兩日後擴充再行續招此二十五萬兩內已由發起人認定銀十二萬五千兩僅餘十二萬五千兩諸君欲購尚望從速

一本公司股本官利按月一分官利之外如有盈餘酌提公積外作爲紅利以十三份分派股東得十份以三份爲各董事及總副理各廠執事及上海事務所諸同人酬勞

一本公司每六個月結賬一次以正至六月七至十二月爲結賬之期二八月爲發給官利分派紅利之期

一本公司成立後先立董事局組織一切章程公舉總副理兩人稽查三人董事五人會計兩人共十二人爲辦事之領袖各廠經理人非經董事局全體核准總副理無權錄用其餘員司歸總副理節制去留

一尋常報告議事每月一次報告六個月賬略每年兩次如遇特別大事隨時開會公議所有報告事件均印刷成書送備稽考

一本公司稟請大部注册照商律股份有限公司辦理

一本公司製出品爲從前所未有擬稟請農工商部准予專利

一本公司於上海設立事務所一所後連大棧房一所以便辦理公事存積貨物

一中國內地蛋廠不過念四家今本公司已商之王席二君擬將王席二君所設在鎮江蕪湖九江漢口(一)(二)揚州(一)(二)興化(一)(二)徐州(一)(二)亳州上崗睢甯沙溝高郵窰灣鹽壁台兒莊之十九廠將來悉數歸入公司其餘之廠亦當安商歸併以一事權而期發達

一本公司現由發起及認股者暫行經理招股及一切事宜一俟股分招足即開正式大會公舉董事董率公司要政釐訂詳章

本埠經收股銀處

義善源票號　抛球塲恆升里
源豐潤票號　乾記弄口
四明銀行　甯波路
濬川源銀行　後馬路
信成銀行　南市南碼頭　北市自來水橋
鴻安輪船公司　甯波路

外埠經收股銀處

漢口　蕪湖　南昌　九江　大通　南京　鎮江　揚州
徐州　清江　寶應　鹽城　高郵　宿遷　窰灣　泰州
裕甯官銀錢局

事務所

上海甯波路四明銀行隔壁鴻安輪船公司內

發起人

周金箴　馬聘三　虞洽卿　陳子琴
周舜卿　丁价侯　薰蘭舫　貝潤生

同啓

今日本報目錄

▲第一張　論說　專電　緊要新聞一　時評
▲後幅　緊要新聞二　分類新聞　清談　稗史
▲第二張　要摺　本埠新聞
▲後幅　要件　小說　國外新聞　來函
▲第三張　來件　短篇小說

＊論說＊

大倉氏滿洲視察談書後（選）

日本第一富豪大倉喜八郎由滿洲考察回國凡所報告於國人者計有二事其論滿洲商情以及日本人所當着眼之點至爲詳盡吾東三省之人士曾亦聞而有所激發否乎

大倉氏之言曰吾人之對於滿洲第一不可不注意于日淸合同事業也吾觀滿洲地方非竭力運動吾國之大資本家踴躍渡淸決不能收殖民政策之好果然使赴滿之大資本家但存經濟的經營之心凡其所爲亦復無甚趣味自以與淸人合資廣營滿洲之共同事業乃爲最良上策至於各種細工其技藝之長自推淸人爲善我日人因遠遙之資本家既履滿洲誠可不須注意於小事業耳我日人其聽之

大倉氏又曰德國人經營滿洲之精神誠爲吾人之所不及者其効果蓋可預決也夫以今日之滿洲海外列强亦誰不注目於此而余之所最感服者厥惟德商若輩之經營滿洲當未著手之前即密派視察委員深入內地詳細調查其土地之狀態因時度勢隨機而行即一舉動之間亦無不從其視察之方針而定吾人之對於德商更有非常驚服者則因若輩所派之調查員能食支那人同一之食物而隨身携帶之件惟有天幕一具焉蓋姑藉之以爲歇宿地也此其志堅氣銳種種目的焉有不達者乎而我日人之所謂視察員則固大異其趣也一言以斷之惟德人爲能有殖民之精神而已近來德貨流行中國而其輸入滿洲者甚多瑣屑如婦人衣食之需滿洲地方大都無不歡迎德貨者也我日人亦可知所取法也矣

以上所言殆均大倉氏閱歷有得之談而大阪每日新聞從而詳細揭載之者此豈一無研究之價値乎哉日人之在滿洲雖以推廣商務爲名而實欲陰行其殖民之政策卽無大倉氏之談論明眼人亦誰不知之而惜乎日人之爲經濟所窘也此其故何也日人之來滿洲方面者大抵一無資本多從事於手藝及工作而於其殖民之偉大目的未能畢達焉故大倉氏謂以資本家渡滿者此也日人而以資本家渡滿則其經營之事業必有可觀而猶自託於中日合辦之名以愚我政府及商人以壟斷我滿洲一切之實利此其高掌遠蹠詎淺見者所能測度乎在日人亦可謂計之得矣近兩年來日人所派之滿洲視察員其數甚多白山黑水間無日不有其足跡而大倉氏猶未滿意至謂德人之視察其所得效果百倍於尋常其意蓋謂日人亦宜學其堅苦卓絕之處然後調查有得於其殖民之政策可以互相補助焉而商務上之競爭亦且抗視德人無所於讓然則滿洲之所謂開放門戶者其地位果居於何等哉吾誦大倉氏之言吾殊爲滿洲之前途慮也滿洲士民其亟幡然覺悟也可矣

滿洲之地最宜於實業而其實業之多未舉辦者非滿洲士民之過也吾國資本家之過也何也吾國之資本家多在南方而其對於滿洲曾不一加考察且非徒不之考察而已即有人語以滿洲地方足以興辦實業其種種便利實遠勝於東南而吾國之資本家則猶狐疑而不能深信也故遂自棄其地利而不之殖也吾國人不自殖其地利而於是日人之赴滿者乃欲代爲殖之一再調查一再視察以資本家之缺乏爲憂而大倉氏乃轉告其國人務令資本家聯袂偕來以希望殖民之良果而吾國人士乃猶漠然無動於中乎是誠爲大倉氏之所竊笑者也滿洲實業又何自而振興者乎卽振興亦何自而保其權利者乎記者多言竊敢强聒於吾國資本家之前而一盡其卷卷之忠告也詩云他山之石可以攻錯大倉氏其卽攻錯之助乎予日望之矣

※專電※

●電一（北京）

監國連日**召見倫貝子**諭詢**資政院開院**事宜聞**監國**於**開院日**決計**恭代**　**皇上觀禮**

●電二　北京

某御史奏**鹽政處糜費太多**請飭**整頓**奉　**旨交鹽政大臣閱看**

●電三　北京

東三省增設提督事**錫督**電致樞府**恐有窒礙**請暫**作罷**

●電四（北京）

新簡駐日欽使**汪大燮**擬於二十日內請訓**月內啓行**

●電五　北京

世吳兩軍機**力保**陸軍部**壽尚書**堪**勝封疆**大約**蔭昌歸國**後壽卽**外放**

●電六　東京

西七月十七日**日本**外務省已命駐在泰西各國之日本大使及公使等通告英國與其他各條約國將**廢棄現行**之**通商條約**并將於八月內通告法奥兩國明年再通告美國

※緊要新聞一※

伍廷芳奏請剪髮無效　北京

○前駐美使臣伍廷芳奏請剪髮去辮曾紀本報茲聞攝政王閱摺後卽與諸樞臣商議此事惟那中堂期期以爲不可謂國家强弱之分不在剪辮留辮苟能振刷精神事事不落人後則他國自然望而生畏若徒講形式上之文明以自欺飾非計之得云云攝政王頗然其說此摺遂留中未發

俄人仍請添設洮南領事　北京

○俄人要求設立洮南領事經外部屢次駁拒均紀前報茲聞俄國遠東事務長以北滿洮南

府地方入俄籍之蒙民日多遇有詞訟案件僅憑華官判斷難免有不妥之處刻又呈請該國駐京公使向我政府重申前請要求允其仍在該處設立領事以便管理俄蒙人民詞訟案件

詳紀葡軍大戰海盜事

○泰晤士報載十一日香港電云葡國砲艇配屈利亞號及澳門號復於今晨協攻過路灣島葡國巡洋艦阿米利亞號已運載華兵一百五十名登岸助戰並有中國蚊子艇一隊計艇十四隻於海面協助葡軍堵絕出路葡國巡洋艦凡斯柯特茄買號近由日本調回不日將偕巡洋艦森茄勃利愛爾號駛抵澳門葡軍已奪獲杉板三隻內有海盜七十餘名　字林報載十二日北京電云葡官限過路灣降伏之期已於今晨告滿故葡兵復行開砲攻擊前助海盜抵敵之島民現復有葡國巡洋艦二艘連夜駛往澳門並有中國砲艇六艘在戰地作壁上觀中政府以該處海盜盤踞沿海各處所擄人口已不下數百名爲害殊甚葡國能盡力攻捕深爲滿意　文匯報載同日香港電云星期六日葡艦攻擊過路灣兩小時之久是日下午澳門總督躬詣戰地巡視晚間巡洋艦阿米利亞號派兵百名砲艇配屈利亞號派兵五十名齊行登岸今日清晨復發砲猛攻逼使海盜退避島隅海陸兩軍現進攻甚力　字林報錄香港日報載初六日澳門訪函云此處人士因過路灣島起亂頗爲震動日昨葡官疑該島某屋藏有軍火派員往查未見遂不復注意不意夜半忽來大隊匪黨內有鄉民甚衆並海盜二百餘人守兵大驚飛請總營援救即有援兵六十名馳抵其處然因人數過少且爲匪黨槍火所逼不得不擇地退避是夜槍聲未絕戰至天明復有砲兵一隊及砲艇澳門號馳抵戰地續行激戰砲隊之過山砲與砲艇之大砲轟擊至夕始已兩方面均有死傷軍醫院中並舁傷兵數名警兵統帶曼格拉哈已率兵三百五十名登岸進攻大約明日黎明可將匪巢擊毀　又云過路灣已爲砲彈所毀葡官先曾諭令該處婦孺離開然均抗不遵命並拾石向葡兵亂擲故此次島民及海盜之死者爲數必巨聞該盜等於數日前已密籌攻戰之法設該處早設電話或裝有電綫則此亂較易鎮平云

鎮邊匪亂告急 雲南

○滇督李仲帥接蒙自關道電稱據廣南守富州牧電稟得廣西鎮邊急電以匪困縣城勢甚危急請速派兵救援等語除分兵救護外應請查詢桂省匪情實在分別設防以免竄擾鄰境云云聞李制軍已飛電桂撫嚴速勦辦并詢應否合力防勦之處速即電覆

川滇會勦邊境著匪 雲南

○滇督電咨成都趙制軍云據雲南永北同知成林稟稱本月二十二日有四川野麻塘猓匪張阿欺越境滋擾經派團兵勦擊爲匪鎗斃十餘人傷數十人擄去夷民二十人牲畜數十隻實屬不法已極請電川嚴緝等語查著匪張阿欺拒捕強擄爲害已久若不嚴拿務獲則出沒川滇等處騷擾實無已時應請迅飭所屬會合兜勦以息匪氛而維邊患

益陽拿獲匪探警電 長沙

○本月初五日湘省大吏暨兵備處接有益陽縣警電略稱初四二更派出巡城差勇拿獲匪探蕭太昌立即提訊據供沅江匪目楊福其等現在沅江馥公鋪張福南屋內聚匪百人並有紅旗鎗矛多件擬初八來益劫獄王海山令伊探聽益城軍隊多少等語查王海山係教習神拳沅江匪案在塲之犯初三到案歸夜堂訊供詞狡展尚未稟辦現既有劫獄之謀復訊明該匪巢穴漏夜商派水陸兵勇五十名由李帮帶督同往勦並擬派鄂軍隨後馳往以資接應勦辦情形容再隨時電稟

寗鄉又有匪蹤 長沙

○月初湘撫楊中丞據寗鄉縣職員黃宇宜等電稱該縣近有匪徒不時出沒並聞有匪黨劉七白現匿該縣希圖煽惑起事應請派兵嚴緝等語中丞接電立傳兵備處總辦至轅飭其派兵前往巡防並飛札該縣會同巡防營嚴拿匪黨劉七白務獲懲辦

紹屬土匪猖獗情形 杭州

○紹屬諸暨縣幅幀遼闊民風強悍近因連年荒歉謀食不易以致匪盜蠭起藉口吃大戶爲名糾衆搶刼勢燄横恣聞該邑六十九都陶頂湖地方著名土霸袁曰鑑袁日成暨綽號木安大王袁偉功等勾結嵊縣土匪四出刼掠並敢明目張胆佩帶鎗砲鄰近數十里稍有身家之戶無一幸免某家助米若干担某家借洋若干元稍有違抗指名夥搶並預先威嚇有敢告官者屠及鷄犬前經被害者先後上控嚴飭地方官拿辦而縣差畏之如虎從不敢入該村一步日前又據鄰村耆民鄭守漢等聯名具控臬轅情詞迫急李廉訪閱禀大爲震怒即日嚴札紹興府速飭該縣加派幹差密拿該匪黨袁日成等到案訊辦

浙省預算歲出入總數 杭州

○浙省清理財政局業將宣統三年各衙門局所歲出入總數預算確實兩相比較尚不敷銀甚鉅不日即將詳請浙撫奏咨茲將探得數目錄下　歲入共銀一千五百九十四萬五千六百四十六兩（內應除上年餘存各欵銀二百八十五萬六十兩）實入銀一千三百九萬五千五百八十六兩　歲出共銀一千五百四十六萬八百十四兩（內應除預備金銀八十七萬五千兩）實出銀一千四百五十八萬五千八百十四兩　兩抵不敷銀一百四十九萬二百二十八兩

浙諮議局聲明收回山地辦法 杭州

○浙江諮

議局呈請撫院聲明寶石莫干二山宜分別辦法文云按收回寶石山莫干山地畝議案經於宣統元年十月十九日奉撫部院劄准公布施行在案現據議員沈鈞儒提議謂當時以寶石山莫干山兩處均為外人侵占損害本國人民固有權利情形相同所以併為一案提議至如何收回手續兩處原不必相同現在外間傳聞均謂官廳注意原案辦法第三條以寶石山與莫干山相提並論不復加以分別此則有不能不重為聲明者夫辦法之當否要以事實為標準查寶石山莫干山兩處雖同為外人侵占同為損害內地人民固有權利而其先後事實則有顯著不同之處其尤可大別言之者一莫干山外人購地專為避暑除條約不許外無別種契約限制之明文而寶石山則交涉之初確係教堂置買公產根據於光緒二十一年樓雲寺僧本林盜賣江干將臺山地畝紳士稟准收回之案而來當時由梅滕更自行擇地對換與錢塘縣雙方立有永租契據其所持理由二種一為城內大方伯醫局毗連圓通寺佛事嘈雜二為欲在高處建築吸收清氣以利病人所租之地祇山面平陽地基三畝七分九釐又東首山腳石山平面連池五分以及東北首山背土山二畝二分三釐三共合計十石山六畝五分二釐並於契內言明塔前後造屋何用及其餘種種應受制限之事嗣後逐漸擴充地畝日增是否全山巧取暗奪所致或有一二分為開鑿石壁添出之地未易深悉去年正月經撫部院派委宋大令燾壽會同錢塘縣伊大令象昴勘明稟覆之後據洋務局照會英領事文於與原契不符各處指駁最詳並有謂此外在東北西三面圍牆及南面一帶山腳界址內並東首牆外新開之山地一方合計面積一百畝有零內歸梅姓承糧管業者共十九畝三分二釐既無一為教堂公產即屬洋人在內地置買私產其餘山地八十畝零確係無糧官荒該醫士尤不應建築圍牆致滋疑議等語是梅滕更於既經租地之後任意侵占不顧原約已經隱飾且據議員所聞如山後石山十畝於光緒二十四年由梅滕更轉賣總稅務司赫德名下得正價銀三百兩貼絕找契銀二百十一兩錢塘縣存查有案又轉賣與南潯劉氏之地連原租六畝零內之石池一方得價銀一萬三千兩此為人人所知者其他如山上洋房備人避暑每間月租銀五十兩現署交涉司王曾於去年夏間函詢梅醫士代表葛姓得有覆函可據又如雇工鑿石初止石塔兒頭一處自光緒二十五年後全山分作三段召租按年論值保俶寺旁年收洋一百元山後兩段一八十元一六十元又泥牆內亦須六十元承租石作現為潘姓魏姓兩家去年自撫部院飭縣委到山勘禁四月至八月曾經停工五個月後不見有何辦法九月後即復行開鑿又保俶山塔下舊有明天啟年間採存石條亂石不少亦均載賣盡淨併計所獲何啻鉅萬藉教堂公產之名便私人營利之計而如轉售赫德各地得以何價買自何年均不可考支離變幻莫可究窮尤出於原訂租契範圍之外此寶石山事實所以異於莫干山者一也（未完）

鄂省縣令之恐慌時代　湖北

○已革知縣楊葆初因承修審判廳浮吞工欵經督憲奏參發府訊追各節迭見本報頃聞該革員原領工欵共計二十餘萬所用工料除原有礦政局撤毀抵價外實虧銀二萬餘兩前雖將該革員公館內所儲衣物等件概行查封而為值無幾不敷抵償甚鉅聞瑞督憲已諭令首府提訊該革員原籍產業共有幾何俟研訊明確即行文該原籍地方官查抄備抵以重公欵

黃岡縣廖大令佩珣因辦新政遲誤經瑞莘帥嚴札撤任茲悉其遲誤者實為調查戶口一事蓋自治局飭催調查戶口不啻三令五申詎意廖大令始終空言塞責並不切實遵辦莘帥以其玩誤要政特飭司將該令解任仍責成將經手調查戶口事務辦竣始准回省以為漠視自治者戒因此鄂省縣令莫不惴惴恐懼

宜城縣知縣張令前被該縣紳耆王有明等列欵上控當奉督憲派委候補縣某前往該縣密查業將遵查情形分條稟陳督憲瑞莘帥以來稟語多囁嚅並未按照指控各節一一切實具覆實屬辜負委任究竟張令居官如何能否勝任崔典史委充承啟官張千總出入縣署有無勾結書吏索賄舞弊情事特飭藩司轉飭該管知府嚴加察看據實稟覆核辦至縣倉積穀曾否私自變賣張獻斗捐繳賑欵全被侵蝕有無其事並飭府先行查明復奪

武昌工黨毆警滋事之風潮　湖北

○湖北武昌縣有某教堂雇工修理房屋其泥工人等因算給工價不勻於初四日一律停工要索復有多工於酒醉後在各街市滋鬧該縣站崗巡警以該工人等有違警章上前干涉各工人不服遂扭住一人帶局笞責四十板開釋詎該工人回堂即料集工黨數十人擁至警局復仇除將警委巡警人等毆傷外並將警局搗毀一空巡警教練所監學閔孝泉君聞警即率教練所學生前往援救當將為首工人三名拘獲送交縣署收押其餘工黨恃其人衆尚欲與教練所為難勢甚洶洶該縣陸大令深恐匪徒聳動飢民乘間滋事致釀巨禍飛電鄂督請兵彈壓當由瑞制軍檄派陸軍步隊三十一標一營左隊隊官胡孔昌飛率所部前往駐紮鎮懾以靖人心又據傳聞云該縣飢民暴動城內教堂被燬者二處此言恐未必確姑誌之以俟續聞

西報譯要

⊙中國回教代表抵土　文滙報載十三日倫敦電云有中國蒙古及西域之回敎代表一員行抵君士坦丁申賀土皇接位並土國立憲成立

⊙政府贊成上海拆城　又載北京電云江督已請政府裁決上海紳士禀請拆城之議幷聞政府似有贊成之意蓋城垣已拆藉可抵制推廣租界云

⊙各省財政豫算之窘乏　又載同日北京電云明年各省之財政豫算已由度支部核算聞共缺銀四十兆兩內川省約占十兆兩鄂省占六兆兩江浙兩省各占三兆兩其餘各省各占一二兆兩

京師近事

▲初三日禮部考試八旗直隸東三省選拔生是日考棚兩旁有提督衙門左右翼綠步兩營並有游緝隊及各小隊在場彈壓順天府巡警差遣隊則守衞頭道龍門一切制度多仿從前科塲舊式龍門左右搭蓋蓆亭兩座東爲八旗東三省點名處西爲直隸點名處早六鐘點名給卷九鐘發下題目題爲欲速則不達見小利則大事不成義唐太宗孜孜求治務在擇官改革舊弊興復制度論三鐘放頭排出塲者十餘人中有五人因病未能完卷

▲資政院工程圖樣業已進呈御覽聞該繪圖人係德商雷弗司禮和洋行所介紹將來該院工程亦由德商承修限明年九月前竣工

▲聞駐京德使現向外部聲稱魯省警察廢弛不堪濟南周村濰縣三商埠尤爲腐敗要求改歸德人辦理外部當即拒絕並知照民政部魯撫速行整頓勿貽外人口實

▲庫倫辦事大臣三多昨又電告樞府謂蒙古斯哥諾特哈爾哈之金礦現爲俄人開採獲利甚厚該俄人復覬覦附近金礦要求開辦請示如何對付

▲日前政府電致滇督李制軍畧謂猛峒土司匪人時常出境滋擾實爲地方之患務請飭屬嚴查禁阻出境以免滋生事端幷希隨時保護外人防杜交涉

▲法國於西歷九月十三日舉行陸軍大操咨請中國派員參觀已紀前報聞陸軍部壽尙書擬奏派吳祿貞都護舒清阿參領前往

▲河南巡撫寶中丞日前有電致軍諮處及陸軍部文云本省常備軍秋操擬訂九月初十日開操請屆時派員臨視以重軍政

▲昨日政府提議厘訂西藏蒙古等處辦事參贊大臣公費當經那樞相建議所有辦事大臣公費數目擬分二等繁要者月給二千五百兩事稍簡者月給二千兩其參贊大臣月給一千五百兩各樞臣深然其議俟下期政務處會議時即向澤公磋商定議

▲考察軍政大臣濤貝勒現已行抵俄京即日搭坐西比利亞火車回國

吉撫陳簡池中丞鑒於上年熊成基之事札飭長春巡警局長陳友璋預行佈置並由陳局長遴派警官林景瑆於前日來京謁見民政部堂官禀商一切並先期與京奉鐵路巡警總辦馬連甲會商沿途戒備各事該員在京事竣定于明後日回省銷差

▲聞農外兩部近接滇督電告滇省礦產外人垂涎已久茲聞有某國商人以直接要求開採必遭駁拒因變通狡計賄買華籍奸民代爲出名禀請開採由該商踏出股本共辦此事等情外務部已經電覆嗣後如有人禀請開採本省各處礦產者務須詳細核查勿得輕率允准以免別生枝節

▲督辦鹽政大臣澤公因整頓鹽務頭緒孔繁故不得不量才調人距料需員之信甫出各當道薦條已接踵而至澤公頗覺爲難嗣經部員陳說鹽政處各項人員須均由度支部各司員內選充委用澤公甚以爲然故該處所需書記等官亦一併由度支部調派

▲署陸軍部壽尙書勳以副榜出身其房師即吳軍機師弟同時躋列卿貳當世榮之尙書雖年近花甲而精神矍鑠其夫人逝世已久現經某君爲蹇修已議娶世相國之內姪女爲妻大約月內可以完婚陸軍部各堂司聞之幸其藍橋得相府之蔭梁案有眉壽之榮擬屆時大開祝賀云

❋時評❋

其一

中國政府最畏事而中國之事獨多

民變也水災也革黨也會匪也此內部之事也路債也礦權也沿邊交涉也領海問題也此外部之事也一年三百六十日幾無一日不聞有事變發生者

今我政府且多方遷就多方彌縫以求僥倖於無事矣然我正恐政府愈求無事而中國之事乃愈多

其二

政府欲起用廢員則被參各員之赴都察院訟寃者紛紛而至

政府欲破格用人則各督撫薦舉之實缺司道暨候補人員等又紛紛而至此外若孝廉方正也優拔舉貢也本國畢業生也遊學畢業生也新進人才比肩疊踵盡中國之差缺幾幾乎有實不能容之勢

夫取士有多途而用人無盡藏中國雖貧乃富於官

四明烏樓陳氏修譜

啓者我陳氏始祖□公自奉邑遷寧西後河地方名曰烏樓建造宗祠今查宗譜歷代未修前有服官經至北京保定蘇州山塘上武陵嚴州京都湖州新塍烏鎮慈谿定海寧海象山郭各等處均未歸譜茲因重修譜牒恐在外族人未及周知為此登報務將世系名號官階婚嫁生卒年月以及有行述可考者抄錄彙寄以備纂修幸勿延誤來信郵寄寧波湖西小巷衛陳星聯處接收為盼

陳氏宗房長公啓 乙3269

樂邑仁壽堂戒烟參茸香片茶葉假冒聲明

十二天包能斷癮即不吃洋烟者服之亦有延年益壽之救每瓶售大洋一元二角

本堂主人所製戒烟參茸香片茶葉於費苦心者也黃道藥料配合所以自出售以來承服過諸君無不藥到癮斷[illegible]美何是滬上之戒烟茶葉首屈一指也此所[illegible]本主人[illegible]

認明上海棋盤街五馬路口江左書林牌號一家代售

確是真貨此外上海並無別處分售如有者皆是假冒購者注意倘有北京天津廣東福建奉天等處代售之家另登各報聲明本主人王瑞軒寓北同慶公棧內告白

上洋泰錩號新到銅鐵床批發公道

本號開設三茅閣橋北首棋盤街東朝西門面便是自運外洋鐵床黃銅床籐椅異樣木器鐵花鐵床椅各色俱全另有西式藤椅千餘隻專門出租定製重加顏綢被面如蒙紳商賜顧格外克己以廣招徠

泰錩號謹告白 乙2934

憲政讀本出版廣告

吾國正當預備立憲時代一般國民以讀憲政之書為急顧譯本非失之過深即失之過淺專家之作如林又患雜以偏讀而文筆生澀繁冗猶其病之小焉者也若苟捨譯而言編則坊間所出亦有一二種然或患文章蕪雜或嫌體例未完若以備通人參考之用則有餘以作學校教科之書則不足本書係侯官林萬里與滬縣高貴之合編計分三冊用環週之式由淺而深合之則聯絡一氣分之則各自為冊俾淺者見淺深者見深各得其益凡學生商人議員等苟能熟讀此書則於憲政範圍以內之智識固已大備且可鼎卻讀他書之工夫與購他書之金錢也至是書體例之完善材料之得當文字省雅達讀者當自知之固無煩詞費也新書出版分訂三冊定價大洋四角五分

總發行所上海棋盤街南洋官書局啓 乙3046

三洋涇橋德裕當滿衣廣告

本當始創出售滿衣以來已逾十載歷來別選最高者歸門莊零售其餘統發各處衣莊故門莊所售者均屬上等貨素承各路紳商所推許今又新出綢緞紗衣衣服甚多各色羅紡紗衣山東照碼劃一定價格外克己兼售中國大小龍票如蒙惠顧請認明三洋涇橋南首本當石庫門內庶不致誤現因仿效日多特再登報聲明

德裕當白 乙2867

法界卜鄰里口鳳舞臺

本舞臺每日戲逢禮拜三禮拜六禮拜日 日戲價目正廳二角

十四日日戲正廳洋一角

小菊芬 小云仙 芝蘭花 取北原 雁門關 西廂記
賽燕云 翠娥 下書
白玉梅 韓孝奎 春秋配 楚漢相爭
小峯官 王慶祥 筱寶珊 沈翠芬 洪謝賽
玉福 貴金 翠英 王福 全秀 奎小 菊全 官本全
馬家湖 燒骨計

十四夜戲大減價頭等正廳每位洋三角特請京都超等文武名角戲

小菊芬 芝蘭花 小云峯 打金枝 鳳凰山 險中險
小奎官 美封官 金翠芬 李陵碑 韓孝峯 對銀盃 沈翠芬 頂本新戲 筱寶珊 同來丹 金翠英 紅寶成 金月 賽花 五月仙 生伶 雙鎖 白玉梅 戰關 滿山

電話一千七百五十二號

三馬路文明大舞臺

十四夜戲特請京都內廷供奉全部藝員新添佈景油畫雙轉大舞臺

劉燕樓 長生得樂 小魁仙 合公碑 美封官 劉永春 全祿 馬 水驛
崔靈芝 應寶蓮 劉坤 華 鳳鳴 王永利 云中鳳 沈韻秋 吳家 嶺
趙如泉 何家 麗 小桂枝 頭拼 美人 沈月來 本新 萬壽燈 新 戲
呂月樵 何金虎 殷春 白文奎 大少爺 萬壽 增如泉 呂月樵 白文 何金奎 小桂枝 何家聲
東 轉 洋 臺舞 車

新裝電話五百九十五號

商辦新舞臺

十四日戲價目官廳包廂三角正廳及三層樓二角兩等一角

毛韻珂 馬飛珠 張順來 許奎官 小保成 薛瑤卿 劉培山 七盞燈 林步青 小雙鳳 小黎青 小德喜 小呂仙 索月仙 呂小連 許奎官 馬飛珠 邱雙鳳 小文連 趙月珊 夏月潤 夏月生 小連香 支來青 小黎青 小德喜 林運昌
孫龍門 李大志 祥夜談 麟樓悲 新怒 北京 故事 情節 新戲 特別 文武 著名 藝員 新編 維揚 故事 新劇 奇加 隨間 房彩 術
全本杜十娘 嫖界現形記

十四夜演几包廂官廳正廳二等三層樓附贈現身說法照片一張

小黎青 小雙鳳 劉山 夏月潤 張順來 許奎官 趙文連 小黎青 馬飛珠 小雙鳳 夜來香 七盞燈 夏月珊 小連生 林步青 小保成 小德喜 許奎官 小保成 七盞燈 夜來香 林步青 趙小連 馬飛珠 小連生
汾河射雁 女界光棍 火燒曹操 學界特頒 文武著名 藝員新編 改良世劇 善中換 均景新 全本黑籍冤魂 新洛陽橋 准演外國 跳舞新添 改良新曲 各種海怪

各種果子糖汁已到

果子糖汁健脾開胃平肝寬胸理氣止嗽消痰祛風去濕消食潤腸醒酒解渴真味妙用各種汁名列下以備選購

香蕉糖汁 葡萄糖汁
檸檬糖汁 枇杷糖汁
雪莉糖汁 櫻桃糖汁
杏子糖汁 楊梅糖汁
蜜橘糖汁 荳蔻糖汁

各種糖汁不及細載倘蒙賜顧請駕至大馬路

屈臣氏大藥房發售 乙3157

石路中天仙改換新開迎貴茶園

十四日特請京都內城府山陝漢鎮回申真正超等名角正廳一角

三盞燈 彩上飄 玉瑞云 李少棠 李德山 劉永山 葛玉廷 富仙舫
筱四九張 桃紅盞燈陣風德俊
子紅 明連 珍瑞 祥奎 春棠 孝義 伐都 齊節 劍峰山 玉拾 蠲
畢張 小張 林玉張 祥嘉 東
手出打代陵金取) 廟殺琪韓 花翠還

十四夜特請京都內城府山陝漢鎮回申真正超等文武名角好戲

譚月明 彩上飄 富仙舫 李德山 九陣風 張德俊 王瑞云 小春來 三盞燈 劉永奎 李少棠 四盞燈 小桃紅 陳嘉祥 彩上聽
鸞鸞樓 梅寶閣 紅津 第一大胆 接演 雙 九本十本 珠 十一十二 鳳 本戲

◀小園特裝自來風扇正廳洋四角▶

春貴鑫記茶園夜戲正廳洋三角

十四夜正廳三角特請京都內廷供奉真正超等名角准演拿手好戲

劉松亭 高玉喜 蔣翠芬 桂芳
唐景雲 筱桂芬 李吉才 常春恆 汪笑儂
造巢 果報 二度 歸天 旋風 花雲 禿扇 親招
茂州廟
全三蘇 起解 鼎足 三分 奪取 城都 祿
本 松亭 鎮 奪 俊 奎 魁 祿

◀本園新裝中外電氣自來風扇正廳每位三角▶

鳳舞臺

聘請天下第一等鬚生

恩曉峯

現已到申靜養數天輒吉登臺

文武老生 青衣花旦

小蕙芬 蕭翠喜

現已到埠靜養數天擇吉登臺 乙3□68

張園

尼哥拉戲園大減價

尼哥拉君前豪滬上紳商挽留奏技數天今將離滬用特減價以留紀念○頭等一元五角○二等一元○三等五角○其演試之劇世所學早用催眠術能使弱女臂懸千觔幻奇百出變化無窮如蒙光顧請惠臨爲禱早勝盼

乙2280

(尋仙茶園)

十四夜戲正廳價目每位洋二角

林雲仙　林月梅　白文奎　金處　王鴻仙　尹佳鳳　賓菊芬　賽寶奎　賽勝奎　尹桂亭　吳新寶　紅翠花　小來全

落花園　紅兆山　柳林池　淮鶯　演打鬻　還翠花　獨安　木鎗殿　關挑寶　小磨房　小小仙　詠霓八　仙仙跳

鳴盛公記梨園

六月十四日戲正本

烈女無雙

武生炳　英雄景　匙羨仔　蛇仔杰　靚芬仔　首本

夜演出頭　西廂記

新松喜　匙羹仔　靚芬仔　公腳潤　首本

日價　特等大洋三角　頭等大洋二角　二等大洋角半　三等小洋一角

夜價　特等大洋四角　頭等大洋三角　二等大洋二角　三等小洋角半

新裝電氣風扇

留園開幕廣告

衛生家納涼避暑者之注意

啟者去年開辦留園蒙滬上紳商界鑒賞小園避暑納涼無不讃美以致車馬盈門紛紛不絕刻今已屆夏日暑氣炎炎甚至游人之與凡愛衛生者莫不喜涼而畏熱故此本園發明避暑之方納涼之境今年園中裝色更比去年格外特別改良種種花草養休自裝五色電燈光耀奪目氣象一新特請維多利亞大戲園新奇活動影戲特派好友往歐州各國聘請名美女來園奏歌跳舞延請超等名角幻術戲法敦請林步青及弟林步瀛新談諸灘簧訪請名師定製新樣玲瓏焰火特請名司燴炙中西大菜各色葉品茶點一切招待格外週到特派查察員數位在園中沿途保護遊人以防良莠不齊遊客來往各電車直達本園左近車馬亦可實達到園務望納涼避暑者逞風月之良宵得清涼空氣本園已於六月初九日開幕敬請紳商學界駕臨小園一遊方信言之不謬也　靜安寺南徐家匯路本園主人特啟　Z3137

(新花園開幕廣告)

僕歌居滬市瞻愛園林竭數載之經營得十畝之寬廣地當西門外黃家闕路即以新園名之當此暑氣逼人饒動夜遊之興本園中有臺有樹有水有橋花木繁多綠陰稠密更外加灘簧餚火番菜言茂源紹酒茶點務求汽潔伺應追隨贊君倘鼓興而來定不負良宵好景消今中歷六月三日賞本園開幕之期屆時務請紳商學界要顧我以副雅懷以饜眼界特此佈啟　新園主人啟　Z3285

禮拜三拍賣

白冰糖

魯意師摩洋行　始創自同治十三年即英一千八百七十四年

茲有德國名廠運到七等白冰糖現歸小行**每逢星期三**拍賣今准於十四日下午二點半在本棧拍賣二百包小行自由權衡**不限價**今為推廣銷路起見並可免加外佣拍時祈請各寶號駕至小行面拍可也此佈　魯意師摩洋行啟　丙476

禮拜三拍賣

淨漬貨

魯意師摩洋行　始創自同治十三年即英一千八百七十四年

准於十四日下午二點半在本棧拍賣白鉛油廿桶條塊皂數十箱奧國火酒五十箱蕩磁燒瓦一箱瓜輪口琴十一箱蕩磁面盆三箱品海皂十二箱蘭頭食物廿箱紅酒好克白提數十箱白鉛桶磁心盆牛奶二百箱咸魚十箱鐵成衣車念只樣子什物芹酒拾箱軟木塞二百磅大菜盆象皮輪一千磅法蘭板十打洋傘飯鍋綢樣子不數計此佈　魯意師摩洋行啟　丙474

禮拜三拍賣

魯意師摩洋行　始創自同治十三年即英一千八百七十四年

准於十四日十點鐘在本行拍賣小花旗彈子檯連象牙彈子小檯器一部電氣風扇電氣燈金銀銅鋼名表酒念餘打好克酒五打紅酒及各色外國住宅木器及衣馬車二部什物又奉英西門鐘還來一應外國衣服鞋帽箱籠傢私不計今日可看此佈　魯意師摩洋行啟　丙479

(拍賣預告)

奉法領事諭

瑞和洋行

茲者今有法國砲船一只名OLRY停在金利源碼頭對面何時拍賣及詳細等情再行登報此佈　瑞和洋行啟　Z3178

禮拜三拍賣

瑞和洋行

公平貨不限價

准於十四日二點半鐘在本棧拍賣淨貨公平鞋帽店雙花圖長壽宮納花象童楊家將雙小八點炮問津利市三倍兆地胭脂二仙散菓祝壽九財童與后進宮巧發財萬紫千紅海上名妓歲朝清供順風大發瀾莊來鳳橋五童子三友賞牡丹忠義門百草繡軍台雙得利豐年漢宮春曉成親樓漿四子高升盜仙草劉海九虎童八虎八槍花牌龍鳳小花園母子全歸富貴樓夢華生花劃一鴻運大發一品香九金麒麟代軍過新年戲長沙四壽鶴童打麵缸萬年如意天官八鳳雙八鳳膺星爵菓萃菓鳥牌三美截花牌美人玫瑰花鳳鳳台八魚馬上候卸蝶提報頭彩孔雀屏電氣燈美八花瓶預兆豐年踐土會盟元寶鷄獅球燕窩光麥草光日光絲光本邊彩邊白邊黃邊元羽綢八鳳色素羽綢四子高升乳藍素羽綢五童子色素綢萬紫千紅龍鳳祝壽羽海八魚天賜黃金八虎順風大發尺六絲光元絨四百草萬年如意五福來朝輕羅小扇八魚天官如意元泰西羲元寶淮紅洋呢雙得利甘露萬歲散花色花羽市八打虎三德三正十二磅八槍三X八旗三S大英細布八槍三萬花旗細布十一磅至十五磅雙劉海至十五劉海市布十一磅市布十磅龍鶴A圖碼頭市布四磅至七磅八虎劉海駱駝鴆鳥紅標鶴童三和彩石磁三大吉利吉祥如意獅僧三發三豐三公八陣圖三玉永慶昇平三正三隆盜仙草三正萬年如意漂布所拍各貨均限二禮拜出清所拍之貨均是淨貨倘有零點一律排叫祈請續與后進宮元羽綢此佈　Z3134

禮拜三拍賣

電車

魯意師摩洋行　始創自同治十三年即英一千八百七十四年

准於十四日十句鐘在本行不限價拍賣三人坐並兩人坐特別頭等電車二部屆時祈臨面拍今日先可觀看此佈　魯意師摩洋行啟　丙478

日本郵船會社

啟者本公司弘丸輪船准於六月十七日即禮拜六上午十一鐘開往長崎神戶橫濱等埠小包收到禮拜五客票到禮拜六上午十點鐘止倘蒙各寶號如欲裝貨搭輪者務祈早為幸　郵船株式會社啟

禮拜三拍賣

三馬頭牌麵粉

魯意師摩洋行　始創自同治十三年即英一千八百七十四年

茲有增裕機器麵粉公司所出三馬頭麵粉其貨久已著名市上無待稱美今為推廣銷路起見現歸小行**每星期三**將此牌麵粉專為**不限價**拍賣小行自由權衡今准于十四日下午二點半在本棧拍賣一千包分小莊拍賣後限一禮拜內即期票出清並可免加外佣拍時祈請寶號駕至小行面拍可也此佈　魯意師摩洋行啟　丙475

禮拜三拍賣

準十句鐘

本行於十四日拍賣人馬踏牌色羽毛元青虎牌雙鳳馬頭羽綾大紅馬頭雙鳳虎圖虎牌單雙鳳色呢元青月宮神童龍鳳金彩福壽有餘泰西緞六磅藍蟹布七磅藍蟹布XI黑瓶紅蟹藍雙鴨紅鐘僧帽藍鐘紅瓶單瓶藍瓶三D瓶紅嬉戲雙瓶三丁藍雙瓶布十磅胭脂虎紅七子紅蟹藍雙鴨團蘭藍鐘藍蟹藍瓶三D萬倍利日利千金藍六子彩八船彩鐘布十磅人象細布十頭二磅雙梯槍八面鳥人搶三分細布十四磅牛頭粗布十四磅人象八馬車粗斜三十碼至四十碼單頭電車細斜藍一等金一等標十碼五福洋標本廠福星綠星壽星副號元字粗布克魯森色花泰西緞等貨此佈　怡和洋行告白　丙480

元芳洋行

(每禮拜四)

不限價拍賣足頭

本行創設在上海已四十餘年專運英國名廠各種足頭來華按期於每禮拜四上午九點半鐘起在本行不限價拍賣後列著名本牌各貨歷來悉遵章永無更改凌期刻有貨目簿諸貨皆列明簿內還近貴客欲拍賣並須看小樣者請至本行可也謹將按期拍賣各貨列後各色羽毛嗶嘰元色毛羽綾元色泰西緞元色羽綢染色素羽綢各磅洋紅標市布原布洋標細布細斜紋白竹布漂標布等　上海英商元芳洋行謹啟　451

(滙票遺失)

茲有吳淞隆茂莊支上洋南市乾元莊第二千二百十三二千三百十四兩號本月十五期各計英洋一百元此兩票在途遺失已向兩莊說明作為廢紙望各寶號切勿收用特此聲明　王傳氏告白　35

禮拜五拍賣

瑞和洋行

准於十六日十點鐘在本行拍賣留聲機器頭等外國戲片電氣腳踏車小全錶腳踏車男八新皮鞋皮靴電氣風扇冰箱小兒車鐵床木器另物等不計此佈　Z3165

殼件洋行

禮拜一拍賣

牛莊值錢地產

准於本月十九日下午四點鐘在本行拍賣坐落在牛莊地皮一塊相近鐵路車站起造碼頭最為合宜該地高而乾燥大有一百四十七畝半沿江約有一千尺之闊潮水極低之時有二十二尺水頭地係華契在瑞典公館註冊買主如欲觀看圖樣及地契者請惠臨小行可也此佈　Z3 94

(招充華捕)

法捕房現欲招充華捕願充者於即日起下午二點鐘自投大自鳴鐘捕房聽候本總巡驗看合格者充當　一須法尺身長一尺六寸半　一須有本租界店號保　罝　一須印中國文字　一最妙能知法國語言　每月薪貲銀七兩一年後辦公謹領者加銀一兩如有誤公情事斥革不貸　法總巡諭　3169

金陵

中西旅館(公記)

廣告

本館高大洋房走馬涼臺會客廳西式房間浴室妝臺電話電鈴無不週備房屋寬暢空氣流通有益于衛生合宜于士女創辦數載大蒙官紳商學各界許為長江第一特色本號承搆斯屋力求內容如品具被褥一塵不染供膳週至饌豐潔房價甚廉飯金收及從廉非敢自衒聊副各界諸君謬許之雅意倘蒙惠臨不勝歡迎之至　Z3 8

新到批發從廉

銀匣守田寶丹

此丹為救急療時疫起死回生之聖藥自今歐美非亞各大書家均喜用之凡人急症雖病者暈絕已一二時但將此丹少許吹鼻兼水調一二分灌下其八即可回生功效確實萬口同聲宜其為製藥所信用也惟各處冒牌偽製甚多購者務須先認包紙上守田氏丹四字本號裝藥之銀盒如用錫盒即是偽品不可誤購每盒一角五分每元十盒　上海由美界仁智里括打藥房代售　丙314

(廣東彭壽堂聲明假冒)

真一分時止血　止痛玉樹神油

林草秘製玉樹神油其奏效之神速無回其台專治牙痛頭痛肚痛腰痛心胃氣痛風濕骨節諸般酸痛立見奇功而治水火湯油燙傷刀槍跌打損傷一切瘡毒外症尤有藥到病除起死回生之功每晨空服少許能治疫痧喉症瘴疾傷寒及暈船嘔吐不服水土諸患治癒難怪症數以萬計衛生者預置一瓶勝延良醫在家近有奸人用薄荷樟腦等油冒充此油到處混售然偽油色黑性烈不能內服真油性和易服色黃而香較之自分真偽每瓶一元小瓶五角上海總號河南路三層樓七號洋房廣東彭壽堂啟　Z393

啟新洋灰有限公司廣告

啟者本公司係承受唐山洋灰公司老廠另購外洋最新式機器旋窯等創設新廠自丁未臘月新廠開機以來出貨加增行銷愈廣國家經本廠西洋化驗師悉心研究精益求精寄由德國柏林及日本關東都督府上海薛爾惠君各化驗所驗得灰質之細勁力之堅日增月加凝結之遲速合度超出英國各工程司於西一千九百另七年六月所定之成色單實與外洋最高等之洋灰相伯仲用能信用日廣故京漢京奉京張正太南滿洲津浦南北段各鐵路紛紛訂購名譽日隆尚有機器製造之紅磚花磚洋灰瓦水溝管子土等項無論零躉交易均可本公司總經理處設在天津大道英租界並在北京奉天大通烟台牛莊青島上海漢口南京鎮江各埠均設有經售處如蒙賜訂大批價值從廉交貨不誤期限所有洋灰各種磚瓦等件重量式樣大概用法另刊有華洋文廣告願諸君請向本公司面議可也　Z388

申報第一張後幅

大清宣統二年庚戌 六月十四日 共三張

西歷一千九百十年 七月二十號 禮拜三

光緒朝東華錄出書廣告 三版

此書由本公司延請通儒纂自去年出版發行海內計全書都[illegible]一百[illegible]六十四册

其內容特色如[illegible]奏[illegible]諭之緊要內政外交之奏疏甲申甲午戰事之始末戊戌庚子政變之原委官制之更張條約之改訂邊防之布置以及河渠鹽漕[illegible]稅項無不原原本本瞭如指掌惟續[illegible]預約早經告罄而函詢者猶絡繹不絕本公司以此書爲一朝掌故[illegible]萃現值學堂將次暑假教員學生正可藉此數十日之餘閒以爲致求研究之助並自三[illegible]登報日起至

七月底止 每部照定價十六元 減收半價八元立取全書 過此則仍照原價發售此係本公司特別廉讓畧有貢獻於學界倘望速來購取勿再失之交臂是幸

外埠運費 輪船火車已通之處每部一元未通之處一元五角陝甘雲貴川五省加倍

上海棋盤街 集成圖書公司總發行所

善除痔瘡

僕少有痔患初時[illegible]起無甚苦惱親知亦言此非要症夙聞諸野老云大江以南十人九痔以其地屬澤國[illegible]使然也僕因是並不介意嗣後痔結愈大肛門內外拖累難堪非水洗[illegible]流沽衣[illegible]誇即發腫作痛礙坐難行備嘗不便之苦況乃始問醫[illegible]藥冀得脫離若海而卒無一效若用割[illegible]之法又慮眼前受[illegible]時常沉悶計無可施[illegible]聞彭壽堂有內服外治化痔靈丹妙藥試驗多人乃託友代購並囑他定須到上海拋球場南首河南路三層樓[illegible]號洋房廣東彭壽堂字號非與[illegible]毫有莫逆之交也實欲購[illegible]妙二字作一實證其人唯諾而去未幾持該堂化痔丸及痔瘡外治妙藥各一大瓶至啓緘視單即將外治妙藥試用[illegible]睡臥便將化痔丸照吞一服次日覺得血水收斂早晚仍照仿單探服至明日又覺得[illegible]核軟[illegible]如枯萎之狀因連次試服藥[illegible]續購服至十餘日以手摩[illegible]頓覺平復如初私心竊喜逆料其能脫根而特[illegible]敢決其後之必不發也於是外治停止內再服丸一大盒而藥罷迄今半年從未一發倩人視之則根蒂脫矣靈妙二字豈虛語哉

白鶴港孫沛霖識

盛澤綢綾議加新盤廣告

盛澤[illegible]業[illegible]數同業皆知盛貨之不敢居奇尤爲個中人所共諒今[illegible]新絲登市出貨之少開價之昂誠非意料所及不獲已照陳盤酌加七厘鈿[illegible]成本想 各寶號或亦心許之矣

盛涇公所同人謹布

沈製 生髮膠 包出頭髮

髮爲血餘血枯髮落本主人得自神州醫[illegible]陳首三醫博士用格致化學考出一種生髮膠以活血生髮[illegible]藥化煉成膠香而清潤而滑融流血液係生髮之第一妙品專治病後產後陰虧原虛血衰脫髮等患男女均可照仿單用能使禿髮重生或髮黃髮枯久搽能烏黑滑亮由本醫藥室一家發行以來治好已指不勝計謝信裝訂成書購者任從取看各省大埠居均有分售

每瓶大洋半元每料六瓶洋二元五角正又製一種咬髮癬藥 咬髮者係吐去之髮根上有白癬爲之咬髮若不早治久則變爲禿頂此藥專治此症靈驗異常 每瓶大洋四角每洋三瓶

上海盆湯街口集益里對門八壽醫藥室主人親日監製

介紹名醫 毒門聖手

胡純香醫士○包醫○白濁○梅瘡○住二馬路石路西鏡中天照相館東首○謫清堂藥室

白濁下疳梅毒等症西醫謂之花柳病吾國素無專科自海通以來妓院林立而毒氛流播傳染益多患之者每多貪速求效治之者又皆胡亂投藥一朝失足貽害終身至可慘也吾友儒醫○胡純香先生素精岐黃而於花柳病學尤爲注意研究病因之所在貫通中西治法在申臨診多年凡他家所不能醫愈斷根者如久年淋濁以及楊梅瘋痛透頂穿鼻一切梅毒重症均可包醫余愈奏效如神弟等介紹多人百無一失欽佩之餘用敢告世之患毒者

姚文欽 席芷青 彭梅伯 郭頌青 同啓

萬國九洲第一靈驗耳聾聖品

京都天寶齋○謹告同胞○耳聾痼疾○我有神劑○服此立聰○效驗妙藥包○斷根○上海二馬路西鼎新里石庫門

凡患耳聾一症皆因腎水虧損相火上炎或因鬱火[illegible]肝以致耳鳴耳閉耳聾耳痛等症本齋家傳真藥屢蒙名醫試驗故敢出而問世非徒漁利已也壽治男女老幼久年初起一經服此二三盒立覺血氣調和呼吸靈捷[illegible]真陰生津液退浮火除邪熱雖十年念年舊症服此丸一料立見奇功極重久年老症服此二料無不轉聾復聰真乃第一聖品每匣一元每料六匣洋五元不靈包退還洋以昭信實如兩耳挖損再吹八寶吹耳散無不立愈每瓶七角○

屢試屢驗 痔瘡第一靈丹

辦香廬醫雲先生有道僕患痔多年時而痛痒驟兩嗚血行動既多不便坐臥更覺不安閱報悉先生治[illegible]痔仙丹功效甚奇奈僕曾服過各處馳名痔藥服時稍愈不服即發故心甚猶豫後遇同學張君述及渠患痔近二十年嘗生四處發時覆臥痛哭百藥無功繼服先生化痔仙丹而痊至今未發乃於二月間寄洋二元購化痔丹一餅去嘗試一餅不意時值春分其發尤劇肛門腫爛被褥膿血殆遍一星期中日夜如刀割雖受慘刑未必過此甚至痛斷[illegible]求但速死忽接到先生寄來妙藥立即小盆內服居然若有神助痔管觸手脫落從此遂復全愈[illegible]約一刻鐘即安然睡去醒後大便毫無痛苦非常爽適及拭淨時見痔管萌一時僕之親友鄰里同病購服者皆有閱經重不一約服之無不奇功立奏有口皆碑屈指計有十七八之多真是屢試屢驗治痔之一靈丹爲此馳書謝請代登各報爲禱 河南鄭州滎陽縣城內農桑學堂王壽嵩頓首○原信有郵局圖記爲證謹存本處案頭任憑購者閱看○辦香廬醫寓雲氏發行所在盆湯弄過絲業會館寗波路口五開間門面內

病家注意

新聞西福海里顧文俊醫士又爲南市端稻祥北首號高針甫君及洞庭東山嚴第邀往覆診已於初八動身准十四日返滬 特此謹告病家

經潤山 徐仲可 仝啓

緊要新聞二

太守以詐術騙取巨欵 廣東

○童守鳳池前因侵吞欵項發府看管經見前報現聞前士敏士廠會辦劉道麟瑞復將童守詐騙巨欵等情具稟袁督略謂職道前上三稟指揭童守私提公欵侵吞舞弊當蒙照請魏京卿據實查辦原可無容多瀆乃聞香港商人謠傳有曾國華者近來逢人演說謂上年士廠發給之一萬五千元童守未經發給詢諸童守言係職道侵吞云云聞之頗深詫異即札委孫從九迺溱赴港密查去後茲據孫從九稟覆在港已面晤曾國華細詢童守上年五月所交之一萬五千元是否收到據云當日經人交付童守銀票根係五萬五千元按三成給領亦應發給一萬六千五百元童守僅交出紙幣五萬元并云職道只允發給一萬五千元迨曾國華親赴士廠領此一萬五千元之時童守假充職道不但不發此一萬五千元反將曾國華扣留士廠一天勒寫八千元銀單此一日內並未得杯水飲食而一萬五千元未經領去反失去八千元等語孫從九詢其在士廠時曾見過職道否曾國華云見過身肥矮兩目雙斜並有下鬚孫從九答以爾時正當國服之際童守確有下鬚而肥矮眼斜者顯爲童守非職道也曾國華始醒晤且云爲此事始終疑係職道侵吞曾在香港英領事署上稟控告職道及憲台初抵港時曾國華亦曾上稟控過職道目下正擬俟職道起行赴寗經過香港再與職道爲難應請一併查辦等情袁督據稟昨又批示云該道稟揭童守侵吞公欵業經照請魏京卿澈查在案茲據稟稱童守於侵吞公欵之外又用詐術騙取曾國華洋八千元殊堪駭異仰候札飭東藩司會同魏京卿澈底查明稟候究辦

贛省會議廳議案紀要 江西

○贛撫馮中丞日前督同司道在會議廳提議規定商學各會選舉及聯名公稟杜弊辦法分紀於下　一提議規定商學各會選舉杜弊辦法一案凡地方行政長官無論何項公益事務均應有監督之權查教育會商會定章其會長會員總協理會董各職雖由公舉公推而選舉之時並無地方官到場監督以致常有少數人把持私舉及日後攻訐爭論等弊應否參仿諮議局選舉辦法由地方官到場稽核到會姓名人數監視投票開票以杜流弊應飭提學司勸業道妥議規則呈請部示以補定章所未及　一提議近來官紳商界交涉日繁聯名公稟之事數見不鮮其中常有憑三數人意見輙行妄列衆名或稟或電及至飭查列名諸人多有茫然不知其事者甚爲淆亂觀聽擬彷日本刊印之法飭令紳學兩界各刻姓名圖記商人則用店號圖記均先印出式樣呈送地方官粘簿存案遇有公稟事件務須按名鈐用印記以爲實在預聞證據否則作爲無效藉杜冒混盜名之弊公電亦照此列單交電局備查抑或別有稽察方法亦飭各司道公議詳復核辦

皖諮議局議員請振皖南水災 蕪湖

○皖省諮議局議員潘祖光以寗太各屬水災奇重前日具呈撫院籲請派員查勘施放急賑以救民命文云查皖省連年災歉戶鮮蓋藏小民生計益難困苦不堪言狀方冀今秋告稔民生稍賴轉機不料五月間霪雨經旬兼值涇太等屬蛟水陡發以致山洪暴注漫漶下游宣城南陵繁昌蕪湖等處南宣被災最重堤圩潰決約有數十處之多繁昌次之潰圩約有十餘處蕪湖又次之水勢亦頗浩大散水圩已經潰決約淹沒稻田四五萬畝餘如勉强保存各屬被災情形諒經仰邀鈞聽議員於上月下旬因事返涇縣原籍舟過蕪南宣等屬鄉境正值水勢漫溢之時目覩沿途圩堤潰決田廬沉淪小民蕩析離居無所得食或咽浮萍粗糠或掘樹皮草根聊以充飢苟延旦夕嗷嗷遍野慘不忍聞目炙雨淋去死日近承此連年災歉之後復值青黃不接之時斗米千錢已無買處乃後昊天不弔慘罹巨祲補種晚禾既已後時來日方長何以爲繼若不亟籌振撫則老弱者死亡相繼踵有子遺其壯且悍者必至鋌而走險以爲地方之隱患各屬議員具有代表人民之責惟恐或因水災阻隔無由折簡相商或正從事調查將作發棠之請議員於宣南係桑梓之邦於蕪繁爲寄居之地既經目擊災情義難暫安緘默爲此據情籲請大公祖大人俯賜矜憐迅派妥員前往查勘施放急賑以紓災黎旦夕之命一面奏請恩施頒發鉅帑俾能趕緊接濟實惠均霑庶使各屬數十萬災黎獲慶生命同依高厚實爲德便

勸業會場之見聞錄 南京

▲廣東館開幕紀盛　十一日十二時行正式開幕禮先請各界人員在公議廳茶會是日來賓到者共千餘人審查總長正會長將軍司道咸蒞焉先由該館總理張太僕弼士宣布開館事由次審查總長頌詞次正會長頌詞次來賓頌詞次本館總協理致答詞次請審查總長正會長導觀該館賽品斯時館門口燃放最長鞭爆約一小時之久由是到館觀覽者源源不絕自一時至六時止不下二三萬人在館內贈物者邵君伯粹送東三省動物園入場劵一千張葉萬泉號送各種香油劵五十張芝蘭軒號送各種香油劵三千張南洋大酒樓送八折票二千張另有新世界送五折票二千張是日觀者雖衆猶能秩序整齊招待亦彬彬有禮所有幹事員均係學生爲多可見組織者煞費經營矣

▲湖南物產之精美　湖南館與醴陵磁業館同於昨日開幕來觀者達於數萬該館物品僅到第一批已覺美不勝收磁業一項其釉色之佳及繪畫之美無不嘖嘖稱羨而其中有非賣品多件尤非筆墨所能形容其

妙刺繡一項所陳列者僅十之二三其佳處在書書畫皆能與眞本無異銅錫竹漆器等製作亦頗精良其天產品中有瀏陽菊花石插屏本其天然加以工作尤爲當行出色農產中有金毛狗脊儼具狗形爲跌打損傷要藥據該館人云尙有礦產百餘種繡品三十餘箱敎育品十餘箱製造品二十餘箱已派輪赴漢拖運不日即到

▲日本人之觀光熱　勸業會開幕已逾一月本國中惟湖北已組織多人到會研究他省尙以路遠天熱裹足不前而日本除前有實業專家來會參考外頃有留學生黃君自東京來聞彼國現以暑假餘閒將集各學界來甯觀會現已集有二千人定期分班陸續乘輪前來以賽會昔在彼國爲例行在我實爲創舉何彼轉熱心觀光若是

▲湖北研究員第一次研究　鄂省研究會員到甯後休憩二日昨早已逐隊蒞會聞該會員某君言此次到者有百餘人分四次研究昨爲第一次各會員分門研究如適理化者則研究理化通博物者則研究博物等皆隨時記載之

▲輕便鐵道試車　會塲建築輕便鐵道已兩誌前報茲悉工程已於日前一律落成車輛亦已運到前日試車由將軍廟大門口起迄公園而止環繞一周車行異常安穩二三日內即行售票搭客矣

▲截止各館撮影券　勸業會對於各處辦事人員照章送給撮影券以便隨時出入現各省人員陸續到齊事務所已儘數分送從今日起業經登報通告一律截止以示限制

▲錫金設立參觀招待所　錫金商學兩界業以提倡實業爲宗旨茲以勸業會開會該地士商必有聯翩赴會參觀者實業前途關係非細惟該處旅館爲費非常爰與武陽同人設一招待所在鼓樓下石壩口房飯一切概行從廉且備有地圖路線可以指引一切此事爲便利同鄉人起見凡往參觀者必當妥爲招待也

※分類新聞※

※政界※

增撫對於禁售彩票之認眞　杭州　○浙省彩票業經撫憲奏准自六月朔起一律禁售而各票鋪迭次會議要求寬限均經增中丞嚴詞駁斥嗣因票業又有集議遷至租界及私赴鄉間兜售等事復經增帥特札巡警道嚴密探訪查禁各情歷誌本報茲聞中座深恐省外各府仍不能如期禁絕昨日復又電飭各府依限查禁茲將原電照錄如下各府太守鑒本省寄售彩票前經電飭六月朔一律禁絕該府所屬是否如期停閉如違拿究房屋查封即電復院印

浙糧又被江西遏糴　杭州　○浙屬連年荒歉米糧缺乏市價飛漲紹屬尤甚迭經山會蕭諸各縣紳商先後稟請發照分赴鄰省採運撫憲關心民瘼一再電咨蘇撫商請接濟不允通融甚至購存各貨亦被截阻現聞該屬自端節以後疊遭水災不但食米愈缺甚至穀種無存茲聞會稽縣陶家埭等處紳商朱家奎宋其章宋家梓馮殿華馮寶昌龜存德等續又聯名具呈撫院稱該商等於上年十二月間糾資赴江西弋陽縣採德川等行購存米一千五百石現在時局危迫決擬運回開辦平糶仍慮沿途阻滯稟請撫院頒發護照以資遄運各情當奉增中丞批贛省查復已禁米出境擬稟購存米穀是否屬實能否起運應候電詢江西撫部院再行札府飭遵等諭茲聞撫院昨日已接准贛撫電復稱贛禁未弛饒屬本境更乏食正在籌辦平糶祈飭就近運售以裕贛食

鄂臬組織司法警察　武昌　○鄂臬馬積生廉訪以武漢各級審判廳須於今秋成立亟應組織司法警察以爲輔助機關當與該署科員等計畫擬設一敎練所招致文理通順身體强壯之士人六十名研究法警一切權限章程三個月卒業分派各廳執行勤務其地方警察之巡士有願充法警者亦准入所研究昨已據情移會巡警道轉飭各巡警知照至該敎練所校址須擇寬大屋宇聞已勘定已裁之巡防營務處空屋堪以合用開辦之期當不遠矣

※交涉※

函催議覆油池防害章程　蕪湖　○蕪湖關道李梅波觀察以美商美孚洋行在蕪設立油池公司援照漢鎭油池章程辦理而英商亞細亞亦在蕪設立油池所有防害保險章程均經訂定惟該公司尙未議覆由前任關道函請駐甯美領事核議至今期逾年餘未准議覆前日李觀察特函催美領從速議覆並飭該商遵照辦理

游歷外人紛紛籲請保護　杭州　○浙撫院昨日接准南洋金陵關道呈稱本月初據駐滬日本總領事函送本國砲兵中佐古川宕太郞奉命游歷蘇浙贛湘等省當即塡發護照請飭保護等情又據德國駐甯領事函送本國商人迪興君赴浙江游歷各等情到院業奉中丞札飭交涉司即日通行各屬凡遇此項洋員到境驗明護照一體妥爲保護隨時稟報

※軍界※

申明訂購軍火新章辦法　廣州　○粵督昨接陸軍部電云近年各省向各洋行訂購軍裝軍火多係定妥後始行報部往來駁覆內外俱形窒礙查前練兵處章程凡購槍砲者將名稱口徑速率以及應需價値公司名目一切情形先行咨呈本處逐一考核選定式樣咨覆後再訂合同購置等語久經通行本部接續辦理各在案茲再通電各省希嚴飭承辦人員自接此次電後務遵定章先行報部核准再行訂購否則本部先無案據概不知照稅務處飭關放行以後列欵請銷亦概奏駁並希電覆是幸　陸軍部漾

皖北地廣兵單之呼籲　南京　○壽春李鎭軍以皖北地廣兵單難資鎭攝稟請江督核示當奉批云皖北地廣兵單潁亳壽等處疊患水災盜匪猖獗遇有大幫匪徒拿辦爲難自係實情惟查皖省左翼軍內之卓勝馬隊仍駐壽州本聽該鎭調遣又北路左右兩翼巡防步隊各營亦經端前部堂咨准安撫部院咨復遇有地方不靖均准該鎭隨時調用當此時事多艱該鎭威望素著應督同各營將弁就現有兵力妥籌布置切實巡緝並應無分畛域遇事會商左右兩翼統領和衷辦理以期匪戢民安至槍械散布各鄉貽害最烈候咨商安撫部院通飭文武營汛認眞搜查

照章收買以弭隱患仰卽遵照

學務

農工商業各校之歸併 武昌 ○鄂省農工商業教員講習所向分三堂教授而中等初等農業工業商業各學校亦係各立門戶凡管教各員及雜役人等均不兼攝以故各實業學堂每年需費甚鉅昨瑞制軍特飭提學司將三項學堂酌量歸併聞已擬定農業教員講習所併入高等農學其工業中等初等兩校併入工業教員講習所至商業教員講習所與商業中等初等兩校則併歸東路高等小學凡管教員及司事人等均分別裁減聞每年可節省二萬三四千金

嘉獎熱忱興學士紳 浙江 ○嘉屬嘉興縣富紳高學源等捐贈世產創設澧源兩等小學迄今八學期組織均已完美經濟亦較充裕特具禀提學司請准立案咨部各節本日奉袁文宗温詞獎勉謂該紳兄弟捐助欵項建築校舍設立澧源兩等小學來學生徒已達一百五十四人並續捐巨資存典爲基本金提取歲入息欵充作經常費用綜計先後共捐銀洋六萬元之多該紳等以急公好義之忱爲興學培材之助規模宏遠編制謹嚴洵足風示來茲矜式鄉里熱心毅力嘉佩良深察閱章程亦臻完善應准立案至學生及教職各員將來應得獎勵如果學科程度相符教授管理合法自當查照定章核辦發去戳記式一紙仰嘉興縣轉給照刊並查明該校辦理情形詳晰具報

實業

觀光華僑考察商工 杭州 ○此次南洋勸業會開幕海外華僑熱心祖國來會參觀者尤稱踴躍現聞參觀事竣擬卽偕游江浙兩省考察內地工商及種種實業藉資借鏡而相聯絡 南洋三寶隴代表林欽君 泗水代表潘鍊精君 高良安代表游作舟君 望加錫代表林淵源君 西貢代表吳顯祿君 辣義里代表徐博興君（徐君已於本月初七日病故上海矣）巴達維亞代表梁炳農君及蔡其鳳陳富毛陳滄浪蔡金源四君杭商聞信後日前已商諸吳錦堂君預備招待一切矣

雜記

沭陽荒象又現 海州 ○沭陽去歲奇荒已爲罕見盼到麥秋胥慶更生詎今年春雨過度水浸麥苗爲淫氣所乘延至芒種節尚未青熟直過長至節牟穬始得登場小麥僅什獲二三迨五月十二日後又連陰七八日至十九始放一綫晴光場圃間悉已霉爛無遺農民急從事於泥淖淺水之中以冀桑榆補獲二十日山河暴漲沭西下孔鎮陡決百餘丈餘口決處均不下數丈澎湃東流衝塌墳墓房屋人畜器具無數其未刈麥苗早已盡付波臣矣農民嗷嗷相憂道殣倘得六月無再來之水尚可補種晚禾否則荒象較去歲爲甚亂象恐亦過之

妬姦謀斃案近聞 杭州 ○某憲轅傳宣官葉弁妻妹楊氏向寓東家橋慶和客棧此次妬姦謀斃嫁夫周成衣一案經人控發業由錢塘縣李階孫大令開棺檢驗傷痕縊痕昭然顯露帶案鞫訊數次供詞游移大令查得是案鄰凶姦夫係客棧司賬于闊岡謀斃後又係葉傳宣鳴保督殮並牽涉內河水師某管帶枝節橫生關係重大祗得據情密禀層憲請示辦理業奉中座面諭照例徹究並札飭杭州府夏守加派仁和縣沈令會同研訊聞初九日連審三次仍無確供並云于阿岡係我本夫別無楊咱官及周裁縫暗昧情事彼因貧難度日自尋短見與我何尤等語兩大令以該犯婦刁健萬分不用刑訊勢難審判昨晚復在簽押房密樹屏退隨從約訊兩句鐘之久內容如何無從探悉

台匪逼鬥案辦法 杭州 ○台屬仙居縣農民王起翰以連年荒歉收成失望貧病無聊致向鄰村匪棍金太法家索取舊欠彼此口角爭毆詎金太法突於次日糾集黨羽用炮將王起翰轟斃屍親一再上控嚴飭府縣拿辦該匪恨愈切齒突於前月間三次糾集洋槍黨十匪赴王村滋擾勒令約期械鬥否則必加屠滅等語合族惶懼迫令屍毋王方氏二次來省赴各憲轅伸冤茲奉李臬司嚴飭台州府云此案據該縣驗訊填格通詳業經批飭緝兇究辦據稱金太法等疊次圍困該氏翁叔家逼鬥是否屬實仰該府速飭仙居縣趕緊添派幹役勒限嚴拿並移催鄰封各縣一體協拿凶匪金太法等務獲究報毋稍縱延干咎

清談

可慮哉今日之國會

可慮哉今日之國會朝廷靳之革黨乘之非限制之不得再行瀆請卽紛紛開會祝賀以慶幸其志事之失敗其尤甚者且以書一通恫嚇監國末署國會同志會會員以希冀陷害國會請願於絕地而後快然則天下之岌岌可危者固莫如今日之國會若國會一日不開則革命之謀一日不得消滅此固世界之公理也何則二十世紀者爲君民權力競爭之世界有和平之競爭有激烈之競爭世界各國鹽於激烈競爭之非國家福也於是乎降尊紆貴定憲法開國會使小民得以參預國事俾不至疲精勞神以希冀其隱謀之或逞蓋所以斬伐革命之本枝者其意深矣

今日者海內志士熱心愛國聯合請願以希望於國會之早開其惓惓忠君愛國之誠忱迭乘之外侮延國祚於靈長蓋宗旨純系與革命黨人相反對以相與分道揚鑣者已非伊朝夕矣國會早開一日卽黨隱謀早消一日有矛盾無融和罔或爽者

嗚呼我政府預備立憲亦有年矣謂爲國民程度不足歟然政府與人民其間不能以寸謂爲政府預備不及歟然如今日之上玩下愒有求治之心而無求治之實設再加以九年恐亦未必遽有預備裕如之一日政府乎政府乎其亦有以鑒請願國會之苦衷而大慰吾人民第三次之呼籲乎

稗史

東俄女武士 （一）

西歷一千九百零四五年日俄爲我東三省事開大激戰奉天之野戰日本海之海戰嘖嘖焉留傳讚於史乘其尙尤著人耳目者莫如旅順口攻守一役戰將之韜略戰士之奮勇彼此不相讓鬥於彈丸黑子之地大和武士之精神蘇拉夫軍人之氣魄互相刺激現茲二十世紀空前之壯觀雖婦人女子亦宛然有同仇敵愾之風死亡之慘至不忍言此篇乃俄國陸軍少尉羅斐烈述旅順圍城中實事譯成短篇以公諸世於鼓吹軍國民精神氣魄或有所裨益然不知我國民讀之其感情爲何如也

僉州南山之戰未數日忽一白馬騎士單騎馳入旅順要塞線內我俄軍哨兵見此騎士情形意以爲鳩羅巴圖金將軍之使者遂放彼通過前衛尖兵司令部左翼方面之前衛司令官乃陶利爪哥夫大佐也大佐對於此白馬騎士驟重檢閱始知此騎士乃須固琳夫人也當日俄開戰時夫人獨留守本國家庭後忽有所覺悟驅赴其夫任所途次哈爾濱聞日本軍已戰勝占踞九連城等地竊念以一婦人赴東萬難得入旅順日乃易男子裝衣騎兵曹長之服將長髮編成與國禁衛軍士官裝式垂於兩肩跨一白馬混入南下遼陽軍隊之騎士中遂來旅順爲陶利爪哥夫大佐所檢閱

烟台協茂棧不惜名譽之通告

敝處自經理亞支奶以來服血斷癮者紛紛函謝從未有以無效見詰者乃本年正二三月至今屢接烟台服藥者來信云稱在敝處函購之藥甚靈而就近所買之藥無效豈批發之貨另有一種乎不然何以懸殊若此攸關名譽不得不登報申明查烟台一埠向有同森泰京貨等店代銷因售假藥爲日本偵探員訪查確實曾經稟明領事府懲辦在案後乃統歸協茂棧分銷緣該棧名望素著斷不致有售假情形生意亦日見發達核其最甚一月銷行不下一二百打之譜烟台一埠實收賴之不料該棧今正止於敝處批藥八十打迄今半載未添一聽而出售之藥源源不窮從何而至敝處前曾函詢該棧刻下禁烟加緊戒者當必愈多尊棧之藥諒已銷去何以並不增添伊云在就近添補未及至尊處云云試問此藥○中國只敝處一家經理烟台只協茂一棧分銷誠如所云豈烟台另有經理乎抑烟台另有分銷乎明明貪圖便宜託辭掩飾其藥之假不言可知敝處名譽恐爲敗壞已不認該棧分銷一面派人密訪烟台戒烟 諸君如欲購服亞支奶請函至敝處直接可也萬不可就近貪廉悞受假藥之害是爲至要且敝處至八月節止特別放盤嚴杜假藥如有熱心志士願任分銷請○駕臨敝處當面議敘另有特別利權捷足先得○諸君幸注意焉

上海英大馬路壽康里亞支奶總經理席裕麒告白

乙 3110

專治哮喘氣急百試百驗

上海拋球塲南首河南路廣東彭壽堂獨秘哮喘氣急斷根丹功力神速立可當塲試驗治愈者不下千萬人 立止哮喘洋金花每盒一角雙料二角

哮喘氣急方藥不知凡幾雖皆自誇神妙然欲二粒服下立見奇功一瓶服完永不再發者不特絕未之見且絕未之聞本主人熟費苦心覓得一種力大效速真方秘製哮喘氣急斷根靈丹不論新久痰喘氣促而遊元氣虧損久咳不愈痰塞肺喉疼咳靈下或致夭齊及烟八大便秘結等症只須此丹二粒服下立刻氣平喘止痰消咳定胸膈寬暢其患若失一切頑痰悉從大便洩盡是永無哮喘痰咳等患輕者一用瓶不念重者三瓶斷根因此丸純是貴品煉成故能以少勝多以奇制勝較尋常方藥大不相同凡醫藥方藥不能見效及服各種藥永不愈時發者請速一試無不藥絕根誠百發百中之第一仙丹也每瓶一元每料六瓶五元小瓶六角順氣化痰丸大瓶一元小瓶二角○廣東彭壽堂舖分上海拋球塲南首託郵局匯洋函購外加寄費一成如託滬友代辦最妙切勿誤蹈

2829

上海滙豐銀行及虹口分行告白

啓者本行收足資本洋一千五百萬元公積英金值洋一千五百萬元又銀洋一千五百五十萬元共合洋三千零五十萬元另議定備用股本洋一千五百萬元總行開設在香港分行在倫敦厦門暹邏包霹惟亞孟買加拉吉打古北隆廣東福州德國漢口神戶古喇喇伯長崎意隆伊羅法國買拉夾呂宋紐約檳榔嶼晏貢西貢舊金山新加坡蘇拉巴亞天津北京橫濱其上海行與各商往來暫存本行之銀每日結長者其息長年二厘存至二十萬兩爲止存一年者其息照長年四厘算存六個月者其息照長年三厘半算存三個月者其息照長年二厘半算凡現下所執五厘息一年期存單滿期轉新單者仍照五厘息算代付本埠匯票並辦理銀行一切應辦事宜匯票可以匯至倫敦歐州印度新舊金山美國中國東洋等處大通商碼頭特此佈聞

宣統二年正月十六日

存券無多 欲購從速

中國大畫家吳友如畫寶 半價券截止預告

是書共計一千二百幅分訂十二集 其一古今人物圖古國衣冠莊容奇偉 其二古今百美圖燕瘦環肥極盡妍態 其三時裝百艷圖婀娜欲語顯如生憐 其四中外百獸圖奔神妙筆見者欲驚 其五中外百鳥圖綏蹤吹毫欲活 其六海外奇談異國音容維妙維肖 其七山海志奇圖 其八古今談叢圖上 其九古今談叢圖下 其十風俗志圖說上 其十一風俗志圖說下 其十二中外名勝圖說 ●精●裝二十四巨册 畫譜一家六法俱備所繪古今中外人物仕女山水花卉以及飛潛動植舉凡世界之事物無不賅括其筆墨之精細神采之流動誠爲古今畫學絕後空前獨一無二之傑構 學校圖畫科模本 去秋所印千部已早售罄而外省各埠紛函訂購者絡繹不絕因此再攷千部以副惠購諸君盛意仍以五百部爲限每部仍收半價洋六元先收定洋四元給付約券一紙六月底再收洋二元寄前六集書十二册八月底取後六集書十二册額滿概照定價出售每部十二元不折不扣 海內研究畫學家必不可少者也

○特約發行所 上海棋盤街文明書局○集成圖書公司○中國圖書公司○廣益書局 南洋官書局 拋球塲九華堂 飛鴻堂 南京南洋官書局 鎮江文成堂 廣東南洋廣智書局○文盛書局 汕頭中華新報 江西文盛書局 北京天津京津官書局 京都○富晉書社 ○○新馬路文盛書局 新馬路六藝書局 麥家圈元記棧內改良小說社 外埠 漢口新馬路 沙市七里廟 宜昌鼓樓街六藝書局 四川奉天廣東震東書社 紹興墨潤堂 奎照樓 杭州德記書莊 蘇州綠蔭堂○振新書社 無錫日升山房 常州宛委山房 升記 徽州 寧波汲綆齋 天津龍文閣 屯溪經香閣書社

總發行所上海麥家圈元記棧內 璧園會社謹啓

2825

說部大觀 評校精刻古今說海 特別廉價三版廣告

是書爲明季雲間陸氏所編輯說部之菁華都一百三十五種 四庫提要書較曾慥類說陶宗儀說郛尤爲詳贍價值可抑今書計分四部曰說選曰說淵曰說略曰說纂凡古今野史外記叢說脞語藝書怪錄虞初稗官之流以及蠻陬絕徼風物土宜方志所未載者無一書讀之者可以廣見聞攷異同作歷史之羽翼輿地之旁証以視近今小說徒尚冗靡或寓言關世展卷一過即棄相去萬里本公司前曾由嶺書家覓得明刻原版於去年夏間預約刊印一時風行都下大有紙貴洛陽之概惟南中人士多以道遠未能偏及爰由上海總公司校訂三版裝潢紙墨均極精美每部訂十二册定價四元茲因特別廉價本外埠六七月底止期內來購者一律減收二元如此只交半價既與預約無異而立取全書尤足以快先覩愛讀說部者所速賜顧爲幸 ○外埠加運費每部三角 ○陝甘雲貴川五省加倍

○總發行所上海棋盤街集成圖書公司啓

彩票公所暨行堂爲票務擬稟遵禁請緩節畧

聖人之治天下也道而已矣道有經權常變守經而不知行權不可以爲道能安常而不能應變尤不可以爲道是故設票籌餉原之出於權變者也而撤餉禁票道之切於經常者也至若設票而必奏定以年爲期示民以信則權變中不失乎經常者也禁票而仍展限以三年爲率則經常中熟察乎權變者也然則經權適合常變得宜上下相安國計民生兩有所得天下從此振起而有爲倘或經權誤用常變乖方上下睽隔國計民生兩有所失天下何由撥亂而返正查禁票之舉由諮議局議請諭飭一律停止在諮議局原爲興利除害起見詞嚴義正普天臣庶誰曰不然但念票務事出奏案上爲籌餉之大宗下切小民之生計亦既行之十年而乃禁之一旦恐求治太急興利而利未見除害而害又般我篤行堂中論店業則千有餘家論商衆則數萬以外且此項生意與尋常不同實帳繁積累萬盈千在在皆有今奉論禁亦复何辭但非寬以歲月俾自爲轉移其中患害何堪設想現在浙省奉禁票商稟請緩於事勢雖無不合於情理實有可原乃大吏行我之法不特罔恤商艱則亦已矣竟至亂派巡警道封舖拿人一何雷厲風行乃爾曾亦思彩票一項前日奏設力求暢銷煌煌告諭則視售票者無非急公奉法良民今日奏撤刻不容緩則視售票者莫非違法頑民一事也其用愚也如彼其用威也如此予小人其何以爲生更何以爲情耶而或者曰彩票爲賭博之一端有妨政體其禁之便是可以論經常而不可以律權變試問今之時爲何時今之世爲何世在張閣督爲理財之奇傑當日爲賠欵急需焦勞窮索至守經無以爲計不得已而辦彩票爲一時權宜之舉亦以大利所在外人爲外人所垂正不妨因勢利導大收我國之漏卮以視粵東之花捐糞捐担夫窮民有捐橋夫轎役有捐其出之於自然與出之於勉強其取之於有餘與取之於不足按以經權常變之大道而衡之此售票數萬之輩豈能無恩施格外曲予矜全用是我篤行堂衆處此迫不及待之秋聯稟請緩以恤商艱況閩票與售票相爲倚賴現奉廷旨鐵捐展限三年路票則按照三截聖朝一視同仁在鄂既寬以開票之殊恩在蘇浙豈嚴以售票之界限惟有以不禁爲禁無妨於禁票是行則與其收效於三年以前熟若收效於三年以後仁育義正兩無遺憾所望同人聯稟列憲請准從例以三年爲期並齊赴諮議局面陳一切務祈必禁以收實效務祈緩禁以重民生爲此擬具節畧先行登報定時再行佈聞

23159

兜安氏霍亂吐瀉聖藥

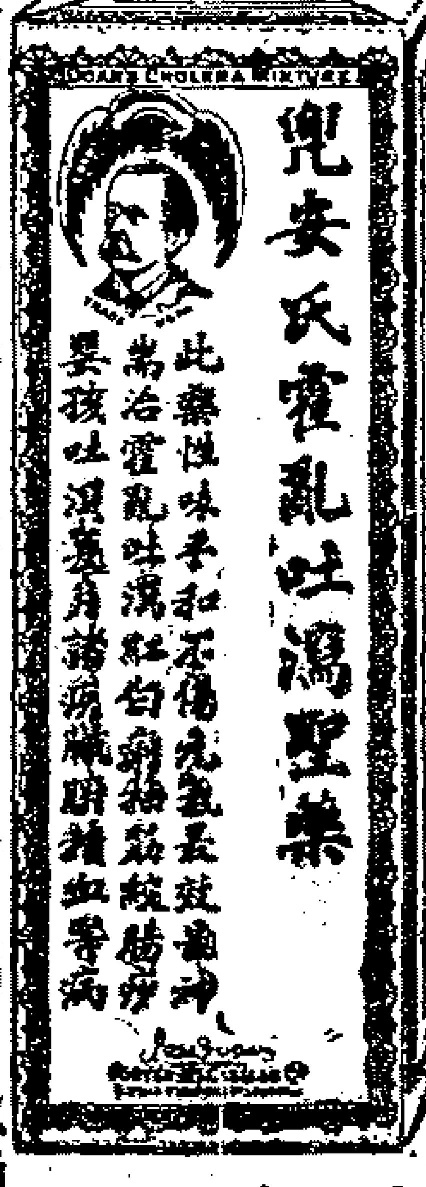

夏秋之季飲食宜清潔而少啖瓜菓以免腸胃積穢陡起時疫等症且宜常備兜安氏霍亂吐瀉聖藥以防不測須可經酷暑而無憂慮矣

兜安氏霍亂吐瀉聖藥專治霍亂吐瀉 吊脚抽筋 紅白痢疾 夫暑泄瀉 肚腹疼痛 絞腸痧氣 四肢拘攣 夏令諸病炎熱之時腹痛便瀉即宜服藥免致腸滑脾寬變爲霍亂生命攸關不可不慎當初起之時宜速服兜安氏霍亂吐瀉聖藥立可免患如已成霍亂一服此藥足能除吐止瀉定痛保元誠有起死回生之奇功轉危爲安之能力如痢疾一症牽延時日實因脾胃積弱不克化食所致元氣已傷精力疲乏肌膚銷瘦若能服健脾養胃之劑定可奏效惟兜安氏霍亂吐瀉聖藥最爲適宜功效神速

敬啓者去歲登地疫痲流行死亡相繼敝局適接貴公司衛生指南一書披閱之餘得悉大醫士製有霍亂吐瀉聖藥敝同人念時世之危存惻隱之念遂向貴公司購儲數瓶作未患預防之計不意一時左右鄰舍驟患是症敝同人即施以貴公司之聖藥治愈甚夥靈效卓著有東關初姓者姑媳二人同患吐瀉勢在阽危敝同人即將此藥水給其少許彼猶未敢遽服敝同人將功效服法諄諄告之並促速服該媳乃服十餘滴吐瀉立止再服一二次病遂霍然其姑坦然不疑照法服之亦次第而愈彼等感德無既然此猶據敝同人知其原委者而言他處治愈之人時有所聞不可以一二計也貴公司藥品實有藥到病除之功洵稱世上巨擘足徵大醫士醫術淵深研究精良方奏成功之速敝同人所不勝欽佩者也敬誌數語以爲感證云此上

兜安大醫士惠鑒

登州電報局同人頓啓

各埠大藥房均有寄售

每瓶大洋六角 每打大洋六元

上海江西路B九號兜安氏西藥公司啓

耳聾不聾

余弱冠從戎筆從軍新疆風沙撲面刁斗驚心邊十有五年雖未裹尸馬革亦已精血衰竭目昏耳花耳常鳴痛近年制度紛更事半製射響火升從耳目驟然聾聵竟如於陵仲子無聞無見再三調治眼漸明亮而耳終失聰醫藥幾遍毫無一效自慚委棄尸位即行辭職歸田道經吳下至敝友王君玉瑎家拜謁名叙述及重聽心苦蒙力薦上海河南路廣東彭壽堂異法耳聾丸極有效驗並歷指某案孫君心血過勞兩耳虛閉頻經軍醫生診視謂其不能全愈遂服該丸二大盒現已兩耳可聽任太守芝亭素有耳患攝水極臭奇至不堪後因炮響震聾其症更甚購服是丸三盒居然重爲聽聞此明證諒不虛謬翁當差持洋八元購二大盒帶回故里朝夕照服四五日竟約略可聽不甚了了至藥告罄果能一一清楚聽聰如舊更奇目力倍明燈光之下亦能細看洋板細字而精力飲食又較前更勝足見該藥講究道地一經治愈白豚通融既有如此功力而仿單詳載絕無炫異矜奇設八字已惡習益信該堂主人實事求是不尚浮文彼未得其方而一味妬嫉者應亦赧顏自愧矣常郡黄鍾英啓

2077

彈花廠出售告白

今在英租界康腦脫路十一十二十三號門牌內設有彈花廠內有風輪及新式板式彈花機器凡亂紗麻布絲棉敝皮等一切纖維材料彈造均極精良此項機器前四年作於英國伯羅克會社現日本各廠專用此項機器均獲鉅利中國未曾見用如此靈機今本廠願將全副機器出售價值格外公道如紳商欲工業發達購用此項機器請至江西路七號大川洋行接洽可也

2830

敬贈急救萬應時疫痧藥

自六月初一日起接日奉贈每人一瓶還望諸公或願存心濟世而欲向本藥房購施送者莫不樂於贊成特減半價以酬惠 每瓶洋五分 每百瓶洋二元二角

上海四馬路老巡捕房對門五洲大藥房謹白

88

驥雲氏督製 萬病回春虎骨熊油膏

此膏通三十六處血脈鎮二十四節骨節專治風寒濕熱手足拘攣骨節酸痛久年痞塊女子血虛以及腰疼心痛痰核瘰癧胸膈脹滿小腸疝氣夢遺滑精陽事不舉心胃氣痛脾胃虛寒負重傷力漏底作痛楊梅毒氣赤白帶下五勞七傷月經不調一切跌打損傷等症此膏一得人身煖氣藥力即從毛孔透入功能通經活血止痛追風凡百疾病應手奏效雙料每張洋一元用膏後送到本廬每張作洋三角單料七角不靈包退包還請留心假冒須認明藥紙包上有驥雲氏肖像五開間門面方是的真切記切記 上海寶善街走馬巷口茶業會館後發行所

Z2882

中外興商勸業場第三次門票准六月十六日開彩

本場陳列各業外另備圓頭大蛇四腳大花蛇梅花鹿大小猴猻白鶴五彩孔雀金山狼大蝙蝠等並延請名朱耀庭等說古今傳集午後二句鐘開場晚間加幻仙五彩電光影戲及戲法八點鐘開至十一點鐘止以資諸君公餘小憩娛目暢懷如蒙購票入場遊覽不另取分文茶資在外有入場券者祇惠茶資另中規模宏大招待周詳以副諸公盛意所售門票既可遊客任意觀覽開彩後又可得取彩物想亦何樂不爲特此佈告

泰西安利醫生神藥來滬○欲享上壽欲廣嗣續欲強身體欲除痼疾請嘗此藥定可如願以償誠絕世補品功超市上一等

泰西醫藥 化學補腎生精燕窩珍珠牛髓粉有奪天地造化之功

中華補陽補陰之藥滿矣衆矣然藥性之補陽者氣味霸烈其失也剛藥性之補陰者功效淡薄其失也過柔推原其故皆因不明化學及泡製之法兼無取精用宏之方欲求如本醫士所製燕窩珍珠牛髓粉之不剛不柔力大效速者非特亘古未聞且各國莫與比倫若言過其實儘可立刻試驗只須略服少許飛奔數十里毫不覺喘此固氣力之明證也又行房後或服三錢腰腿毫不酸軟精神照常倍增此補腎生精之明證也故無論虛不受補之人試服數日立見髓充精滿面目光昌威重如山連服三旬身體包可加重念磅西人統年常服故體氣倍形強壯每歲銷數百萬盒之多功效之神何待言南洋各埠華人餌補最信乎此以其血肉之品無尅伐之弊又與華人體質極宜是以信者衆善能補腎潤肺開胃健脾填骨髓和血脈平三焦安五臟化痰止痛平肝清心凡先天不足後天失調以致陽痿乏嗣咳血遺精步履無力精神委頓一切陰虛陽虛氣虛血虛諸虧之症無不靈驗如神歷經中西士子試驗屢發可憑僉云神劑中首屈一指妙在全無燥氣異常適口衛生者盍請一試方信斯言不謬耳每盒一元每打十二盒十元遠埠託郵政局函購最妥信力自給經售處上海四馬路北首望平街大隆大藥房內假冒甚多認明地址牌號爲記（本藥房並經理韋廉士大醫生紅色補丸批發）寄售處天津大獅子胡同公益仁號北京前門外煤市街大柵欄同益生昌

2928

自强軒始改書藥局舊有防毒種子氤氳至寶丹每盒一元 女界宜男寶遇瘡不染調經種子每盒一元等藥照常出售

王著改良 風化小說 東厠牡丹

爲敝總理王君靜莊所著（即著冷眼觀者）凡女界一切禮教大防言之甚詳其中分門別類比青史尤近人情記事詠心較白簡更多快筆並旁搜新舊社會實事實人措詞嚴正內容豐富洋裝兩本定價五角准六月望後出版先購預約券者照碼八折大宗批發另議仍在上海二馬路泰和里口沿街八十六號總發行一家出售

Z3101

亞支奶金銀丸 烟藥杜絕假冒最妥良法廣告

凡烟癮一錢者祇須買藥一聽價洋一元四角服之包能癮斷

本公館經理爾滕大醫生尅烟良藥蒙日本政府給有專賣文憑又奉清國民政部驗明無礙准予銷行澤遍二十二行省戒絕者無不讚美道謝實爲中國禁烟前途一大臂助也今有奸商嫉妒發達丸衣亦用金銀希圖魚目混珠亂人視線其實丸色雖同而藥料迥異祇顧騙錢不問驗與不驗甚至精金銀兩色仿印此間商標易於冒充亞支奶牌號勢必到處兜售種種詭秘在所難免若不思患預防非但有碍敝處商標抑且攸關各分銷名譽今擬最善良法佈告諸君此後如有批發零買者請先一日由郵局函知敝處將來信收存俟購藥時再將原信附藥寄回來往有稽定無假冒之弊至新到之藥加有美女赤浴圖商標定價每聽一元四角每打十四元批發八月節前另有特別折扣郵票通用寄費一概不加望諸公按照行之此告 賜顧者須認明上海英大馬路壽康里三百三十號席公館便是本埠只此一家並無分處

Z3155

仲明陶文潞被誣

▲日胞弟史瑞生所登淫棍訛詐一節與之深屬不解後即回籍明查暗訪始悉底蘊所登之事全屬子虛事因傍晚乘涼陶董覬伊面貌彼時胞弟史瑞生以醉于酒故與口角次日即冒昧登報鄙人因事關陶董名譽故率仝舍弟史瑞生登門伏理謝罪刻承陶董大量涵容寬其既往理合再爲登報伸明更正此白

史祥生謹白

Z3110

奏辦湖北籤捐票大彩電報

六月十二日開第二十一會五大彩電報●頭彩一千四百六十八號●二彩三萬八千一百八十九號又八千零七十七號●三彩七千九百五十號又五萬一千九百二十七號●四彩五萬一千六百八十四號又三萬三千六伯零一號又五萬六千五百十七號●五彩四萬零四百四十三號又二萬七千三百四十三號又二萬八千零七十五號

3 38

楊廣興今遷至四馬路石路中 擇於十三日開張

本號創設四馬路十有餘年今遷至北石路中市坐東朝西大石庫門面親自督辦大小洋藥揀選川西雲土精製清陳公烟零躉照箱批發貨真價實比衆公道如蒙紳商駕臨格外克己以廣招徠外埠函購原班回件

上海二馬路千頃堂書局精刻木版有用書籍出售廣告

林文忠公政書三元 文獻徵存錄三元 陶南村輟耕錄二元 岳武穆王集一元 二西堂叢書四元 國語正義四元 歷代史論一元二角 通鑑綱目條記一元 說文辨字正俗八角 澳門紀略五角 益智圖二元 墨林今話七角 桐陰論畫六角 桐陰清話五角 遵生八箋三元六角 證治彙補一元四角 本草詩箋六角 醫醇賸義九角 明醫指掌五角 奇門元靈經一元 易隱一元

乙344

鄞邑槎潭張氏修譜

吾族自逢龍公遷鄞以來支繁族盛迄今將四十世分九派曰城中曰水園曰圓墩大房圓墩二房圓墩三房係第拾八世伯照公派也曰槎亭曰大包橋曰張家漕曰汪家墳頭係第十八世友六公派也國朝以來四次重修宗譜惟後次同治初元時因兵氛未靖道路梗塞致遷處採訪未能遍及茲屆重修理應悉心採輯茲查城中派其倫公子諱啓琪遷居嘉興圓墩大房派啓賢公長子諱紹麟次子諱紹龍遷居餘杭圓墩二房派啓行公次子諱紹寶三子諱紹和遷居宜興又紹金公三子諱修芳遷居青江又紹澐公長子諱修禮遷居蘇州大包橋派修應公長子諱衡銓次子諱衡鈞遷居乍浦又紹慶公子諱修元遷居杭州槎亭橋派啓懋公子諱紹縣遷居吳江又紹濬公四子諱修嘉遷居兆江鎮又五子諱修萱遷居吳江張家漕派公子諱本招遷居寧山又德茂公四子諱大五子諱大緯遷居松江秀野橋以上各房見報望即將祖父及本身生卒配葬名諱位號詳細抄示俾即輯入限八月底截止幸勿有悞通信處寧波隆昌局號轉交圓墩張心茂上海大東門外仁元湧席棧轉寄新場張信昌此布

宗長張紹誠謹啓

Z3055

英大馬路雙龍洋行告白

本行開設多年貨真價實近今新到金錶表金錶表金銀邊眼鏡金鋼鑽戒黑石座鐘報點刻皮釘鐘頭等回光千里鏡風雨表寒暑針煤爐大表大小掛鐘畫圖器具測量等件修整鐘表均可保用如蒙賜顧多玉容盼

699

林文烟監製
付流梨地花露水

林文烟之花露水廿淸香異常效驗無匕
久已馳名中外較之別種花露迥然不同
近有無恥之徒製造偽貨混冒售銷務望
賜顧諸君仔細謹防須認明林文烟眞貨
紙洋花水出
係畫泉鳥蝶
等樣下有英字 Murray & Lanman 為憑庶不致悞
欲購者請向各殷實行號零買如蒙批請
至專一代理販賣之
上海老晉隆洋行可也 甲461

吉貝牌火油燈

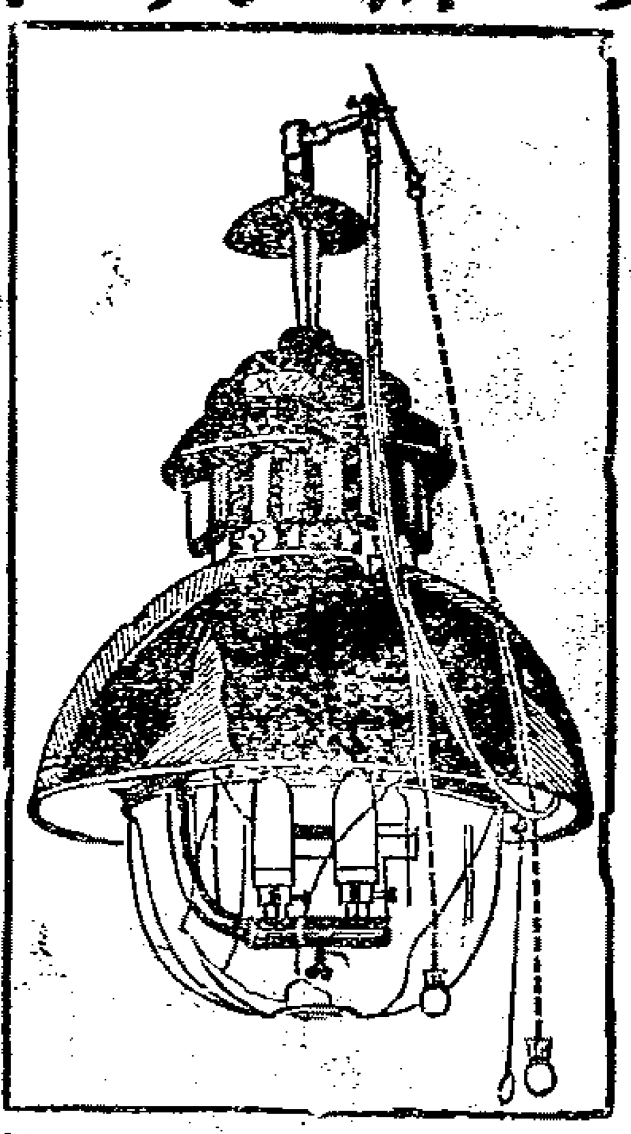

此燈係天下最佳最大之燈用燈一盞可照極大之廳堂可容千人或極大貨棧且無熨氣並可照二十餘畝空廠之地請看本行門前夜間所點之燈其光遠勝電燈況此燈用油甚省一箱火油可用十二天每天燃點十小時之久諸君賜顧請至本行購辦可也

五馬路口四號天祥洋行廣告 甲119

本行新到各種織襪絨衫汗衫手套各色花樣計分六種開列于下

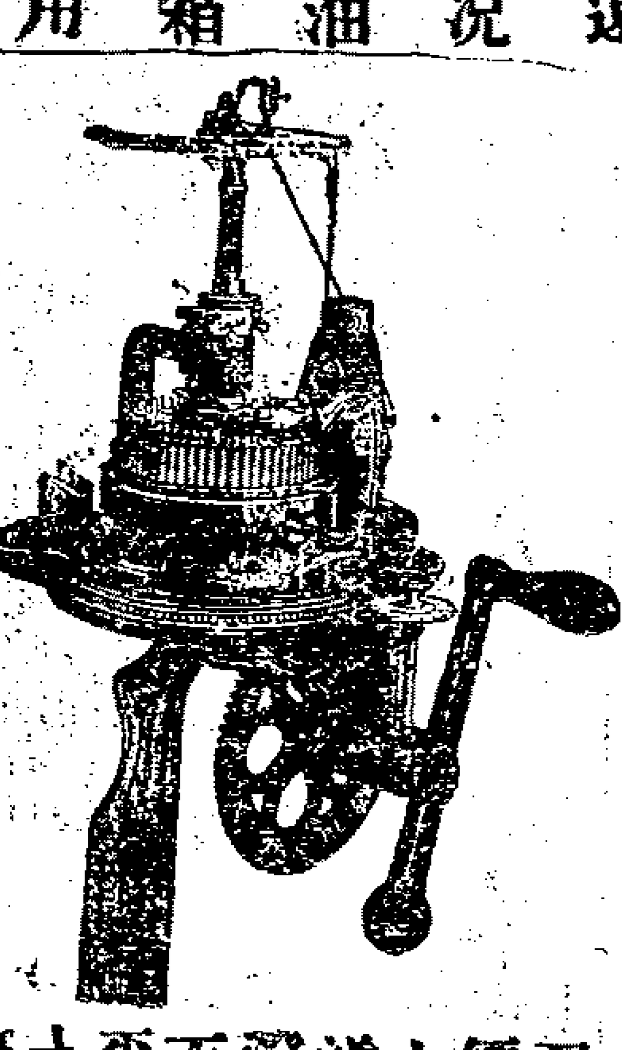

第一號一百六十針計價洋八十五兩 第二號一百二十針計價洋七十兩 第三號一百三十二針價洋六十五兩 第四號一百二十針計價洋六十兩 第五號一百零八針計價洋五十五兩 第六號八十五針計價洋四十五兩 克來發平織機計價銀一百兩 司脫老勃來平織機計價銀一百十二兩五錢 溫勃來平織機計價銀一百四十兩 鋼針每百枚以備舊針損壞換用計價銀三兩 本行並聘華人教授購者所織之物也可教會不取教費以上所載各項價目均係劃一無二以昭信實如蒙仕商 惠顧請至本行樓子房面看可也

上海五馬路外灘四號天祥洋行告白 甲451

煤汽引擎出租

仕商倘欲用煤汽引擎可向自來火公司租用其價甚廉比用電氣祇有一半之價 價目開列於下

二萬方尺每月租洋一元五角每一千方尺 二萬至三萬方尺每月租洋一元四角二分半每一千方尺 三萬至四萬方尺每月租洋一元四角半每一千方尺 四萬至五萬方尺每月租洋一元四角二分半每一千方尺 五萬以上尺每月租洋一元四角每一千方尺 如蒙 惠顧請臨面議

上海西藏路自來火公司告白 甲416

吉立保安剃刀

啓者此種剃刀誠為世界中之精益求精而美麗之剃刀也宜用於各種面貌亦精用於各種鬚髮不用皮帶與磨石之磨削銷行與各國敝行今設在上海四川路第九十七號蒙 紳商惠顧請臨敝行為荷 甲456

六月十三日進口輪船禮拜二
南興 輪船 由寧波 寧紹公司
立大 又 由寧波 立興公司
江天 又 由寧波 招商總局
立豐 又 由長江 立興公司
江寬 又 由長江 招商總局
岳陽丸 又 由長江 日清公司
西京丸 又 由大連 郵船會社
山口丸 又 由長崎 郵船會社

六月十四日出口輪船禮拜三
大利丸 又 開往長江 日清公司
安慶 又 晚往長江 太古公司
金華 又 開往香港廣東 太古公司
江孚 又 晚往長江 招商總局
海口 又 晚往廈門汕頭 太古公司
北京 又 開往寧波 太古公司
寧紹 又 開往寧波 寧紹公司

六月十五日出口輪船禮拜三
西京丸 又 早十點鐘開往大連灣等埠 郵船會社
岳陽丸 又 開往長江 日清公司
廣大 又 開往香港粵省 招商總局
美大 又 開往長江 美最時行
盛京 又 往威海烟台天津 太古公司
岳州 又 開往青島 太古公司
江寬 又 開往長江 招商總局

六月十六日出口輪船禮拜四
山口丸 又 早十一點鐘開往神戶等埠 郵船會社
長安 又 開往長江 鴻安公司
隆和 又 開往長江 怡和洋行
品財 又 開往海參威
紹興 又 開往烟台牛莊 太古公司

六月十七日出口輪船禮拜六
大福丸 又 開往長江 日清公司
大臣 又 開往普陀山 亨寶公司
神戶丸 又 早十一點半開往大連灣 郵船會社
弘濟丸 又 早十一點鐘開往長崎神戶橫濱等埠 郵船會社
江天 又 開往寧波普陀山 招商總局
西江 又開往青島烟台大連天津 大阪公司

六月十八日出口輪船禮拜日
[illegible]丸 又 早十一點鐘開往門司神戶四日市清水橫濱美國等埠 郵船會社

大英輪船公司

今有堅固捷快輪船名何厘烟杜淮六月十四日禮拜三上午開行往門司神戶橫濱等處貴客如欲裝貨搭客請至黃浦灘念四號本公司或長房面議泊招商局中棧馬頭上落利便自後每隔兩禮拜開往一次並搭客往橫濱者有特別利益可在神戶轉搭火車直到橫濱不再加收火車費特此奉佈 乙3317

（日本郵船開往大連灣）

本公司經營南滿洲鐵道會社之西京丸每逢禮拜四神戶丸禮拜日一准開往大連灣並由火車接連滿洲內地各處船身修固水脚公道客位潔爭應酬周到各寶號欲發貨搭客務新光顧為幸

日本郵船會社廣告

申報第二張

大清宣統二年庚戌六月十四日共三張

西歷一千九百十年七月二十號禮拜三

化除烟容斑癬能造美顏玉膚 惟沈製鏡面散專治男女面上雀斑粉刺烟容酒刺紅點白點黃黑油光暗晦凍瘡燥裂等類包治包愈

沈製 鏡面散功同造化

天津南河灘 趙伯蕃君治愈烟容斑癬謹謝

十有三載自上諭禁烟僕戒去已年餘惟滿面烟容毫無稍退今春得沈製鏡面散一料依法施治不二月居然掃除斑癬化去烟容竟無形還我美顏至今半載面上從無點斑嘗笑近習各轉附信謹錄鏡面散之妙藥（下略）己酉十月念八日郵號原信留存人人可看以證確實 上海山西路即發濟街德益里對門人壽醫藥室照錄 僕價雙料每盒一元羊角珠份每瓶牢元每料六角二元五角單料每瓶二角五分每洋五瓶天津分設中英藥房北京分設前門觀音寺經理處華英廈門由中國藥房經理

僕幼年病疹之後面上及兩頰斑點非癬時愈時發甚為可厭繼患吐血症百藥無效日事芙蓉仙為侶累累

Z3076

眼科專家

鍾沛霖先生吾粵之尚士也生平究心醫學於眼科尤獨擅長其自製之眼藥丸散藥水能退紅去翳止痛收淚驗承許曾爲停驗現寓英租界江西路五福里瑞昌和號內敬告有患眼者知所問津焉 鄭瑤珊 楊易初 陳澄波 招海泉啓

Z303

老存濟堂大藥局開設英界六馬路西格致書院對面萬森醫園隔壁弄內老仁壽里弄內四十三號門牌朝南三開間高大石庫門只此一家本埠並無分店

奇在一分時

絕無聽聞何以必待本堂出售而後始亦云然顯見誇張朦混不問可知總之無論效尤雖衆而欲求其功效神速限定分時而本堂秘製一分時神油者則其始終未必能發效君不信者請一試便知始信余言之誠不謬茲將應治各症分別列後（一）治時疫一切危險惡痧無論不醒人事只須此油搽於眼及手足間立刻起死回生（一）治水火湯泡受傷縱皮泡肉爛痛徹心肺立將此油敷之約計一分鐘時其泡立消其痛立止不避風不忌水愈後而無痕（一）治刀傷撞傷雖血流如注痛苦欲絕立將此油搽之不過一分時其痛其血立止其傷立合愈後面無痕（一）治跌打損傷縮筋腫痛及風濕襲於經絡漏體酸楚等症只須少許搽之立見奇功誠千古以來不可多得至奇神藥也每大瓶一元小瓶五角如遠方士購去方便與人者價在十元以內照門市每瓶一元無扣批發面議遠方惠顧如交信局寄遞必須另發一信交郵政局寄信來詢問否則難免送信者舞弊營私以偽亂真不可不防切切至囑

見利眼紅動輒假冒惡習成風[illegible]不可勝[illegible]也[illegible]之襲稱天下無二此[illegible]因人人得而知之所以[illegible]明事理者購藥不[illegible]必認定[illegible]始[illegible]名老店為準絕不為無[illegible]況乎藥關性命烏可輕忽本堂秘製一分時[illegible]神油[illegible]始在己[illegible]正月初六日[illegible]登申報以來十有二[illegible]天下人所共見共聞共知者也不[illegible]意一班假冒者居然亦[illegible]自秘殊發一笑查此種神油本堂未[illegible]以前[illegible]玉[illegible]兩字之名

Z2995

裕豐景珠號遷移廣告

本號創設南豐錦里專備珍珠寶石翡翠玉器新樣珠花全副頭冕貨眞價實 賜顧者莫不稱許今因原處房屋狹隘於四月廿七日遷至三馬路中市朝南石庫門內交易貨色美備定價尤廉不合任憑退換並收買珍珠其價格外從優藉廣招徠而昭公道倘蒙 紳商仕女不吝玉趾曷勝榮幸 本號啓

崔製哮喘氣急丹

救命之寶

此丹乃本廬第一家創製行世

人體百病莫苦於哮喘氣急之症 牟利之徒相率效尤遇有求藥者是致[illegible]

痹別玉石眞可慨也夫哮喘之症皆從氣衰虛邪而起此外亦有腎虛火不歸經陰虛金破火灼更有痰火鬱於中風寒束其外者當盛時聲嘶氣促頑痰上壅甚至水漿不能下咽片刻不得安臥瞬目喘吼旁人不忍目覩本廬創製此丹竭十載之心血經萬人之試驗有功卓著無病不瘳早已馳名中外烟台載道茲當天氣炎[illegible]病發之時特將功用詳登各報海內病家采辦 痰喘 哮水 哮風 哮鹹哮 痰渴哮喘腎虛喘吼 氣急多痰胸悶滿 氣喘痰壅久年不愈 氣虛發喘汗出如雨 肺氣不宜痰火上壅 長夜咳嗽老年氣短 氣順痰化咳止輕症一瓶即愈重症一料全痊且可以永保根非如他家之老年少年男人婦人只要用白開水送服三錢藥性一到立見喘平藥服時略愈不服即發所可同日語也（大瓶二元附送止哮膏一帖小瓶一元每料六瓶五元不論包退還銀惟附近假冒須認明五開間門面內切記切記小心小心

上海 盆湯衕 五開間門面 崔瓣香廬 總發行所 謹氏啓

乙3370

篠崎醫院遷移

日本篠崎先生膺滬上官紳之招請來滬行醫業經十年所治之病無不手到春回馳譽海外華人也所尤者敬可先生之醫學既如此之精然猶求進不已每年均回國數月往大學研究最新發明之醫理此他醫人所不能及此因者特爲紹介該醫院日前遷移在虹口蓬路二十號三元宮後面 嚴子均 樂蔡初 歐陽石芝 狄楚青同啓

Z[illegible]

立愈耳聾[illegible]天下一奇方

天下馳名廣東陳恒德堂秘製奇效耳聾丸○不靈還洋○假冒甚多購者認明

耳聾一症皆因腎火下虧相火上炎或鬱怒傷肝以致耳聾目昏視物不靈總因心腎不交陰虧陽盛而其病原尤氣虛血脈不能流通呼吸不能靈捷氣逆則虛火向上故有耳鳴耳聾耳脹耳痛言語不聞等症本堂存心利濟得祖傳奇方不惜工本秘製此丸專治一切耳聾之症無論男女老少兩耳重聽雖二十年三十年老症服之立見奇功溥聾爲聰補真陰去濁納氣陽除虛熱重者二大盒斷根輕者一大盒包愈妙在神清氣爽身強體健永無復發之患眞治耳聾之天下第一奇藥也虛言欺人罪我惟天每大盒四元中盒二元小盒一元均無折扣 外埠賜購者信力自給 分設上海英大馬路萬康醫園對門德仁里內石庫門廣東陳恆德堂謹啓

Z2996

要摺

陝甘總督長庚奏籌備憲政分別已辦接辦情形摺（再續）

一曰調查各省歲出入總數查清理財政爲立憲最要之圖上年六月正副監理官到甘業經派委藩司爲總辦蘭州道爲會辦尅期設局照章清理嗣布政使毛慶蕃因延誤財政獲咎僅據將光緒三十四年歲出入總數呈請報部當因限期迫促一面電咨一面嚴飭新委總辦署布政使陳會佑會辦蘭州道彭英甲多派員司認眞鉤稽復經臣督同該局總會辦及正副監理官親詣藩庫道庫及統稅局官銀錢局逐細盤查於本年正二三等月據該局將光緒三十四年一歲出入欵目總數並宣統元年四季預告及兩屆爲虧比較各局庫實存欵項數目先後造具册表呈送前來臣覆加查核計三十四年全省歲入總數共銀三百六十一萬七千六百九十兩零錢五千二百三十千五百文零熟砂金四百五十二兩零歲出總數共銀三百六十六萬九千七百九十兩零錢六千四十二千七百文零熟砂金三百二十五兩零宣統元年全省歲入總數共銀三百二十六萬四千一百二十兩零錢二千七百九十千三百文零熟砂金三百二兩零歲出總數共銀三百九十七萬二千三百四十九兩零錢六千一百二十三千三百文零出入相抵不敷甚鉅委因甘肅地瘠民貧籌欵維艱近年各省關欠解協餉積至七百餘萬加以新政繁興在在需欵出多入少仰屋徒嗟至歲入數內應分別本省收入鄰省協撥歲出數內應分別解部協解鄰省本省支出均照部章詳細開列陸續咨部查核亦在案此又臣到任後遵章籌備者也一曰籌辦省城及商埠等處各級審判廳甘省向無商埠而省城應設審判各廳照章於第二年籌辦第三年成立臣上年十月到甘此事尙無基址爰飭臬司陳燦赶爲籌辦卽於臬署設立審判廳籌辦處以該臬司爲總辦蘭州府知府爲提調已於十一月十五日開辦復因審判之設首重儲材特於籌備處附設審判研究所酌定章程十九條考選候補正佐曾習法政及文理通順人員暫定額八十名研究中律及現行法規並各國刑法民法商法暨監獄事務限定一年畢業亦於十一月十九日開學其講員卽選素習大清律例並在天津日本學習法律畢業者編輯講義輪班授課並令學員於研究之暇日赴蘭州府讞局及皐蘭縣署輪流觀審擇其才具較優事理明達者酌派幫審案件以資實地練習至省城地方照章應設高等審判廳一地方審判廳一初級審判廳二現已於城關內外覓得隙地四區約計建築廳署共需銀三萬餘兩卽飭由藩道兩庫分籌撥用現已鳩工庀材一俟前派赴京津調查委員覆音到甘卽行開工各廳管轄區域均經劃分清楚其司法巡警卽於警兵中接格挑選令講員於星期之暇講授一切規章俾知服從而備驅策又刑事案內之檢驗於罪名出入極有關繫甘省舊設仵作學堂已著成效今擬再加擴充改爲檢驗傳習所以爲速成檢驗吏之階梯刻正飭將布置開廳事宜妥速籌辦務限本年內一律成立此又臣到任後遵章籌備者也一曰創設廳州縣簡易識字學塾甘省地處邊陲羌戎舊壞習俗鄙陋民間兒童識字者十無一二此項學塾以之教導幼童最爲相宜惟前因章程課本均尙未到致稍遲緩臣已飭提學使於省城酌設學塾十處專收貧寒子弟無力就學及恃營業爲生過時失學之人以輔小學教育之不及一切講授課程先令擬具簡章略如半日學堂辦法暫取民間常用之字詳爲講解以明白易曉爲主兼酌授淺易算術絕不致以難能迨本年正月初六日准學部咨送奏定章程一本並於二月十六日將國民必讀課本寄甘卽飭學司排印通行遵辦凡廳州縣官立公立私立各項學堂經費稍裕者均附設此項學塾照章不收學費並於城治地方及著名村鎭由官籌設一二所以爲提倡其教員科學雖不求備仍須略具普通知識現一面飭令廳州縣各設塾師補習所將部頒章程課本速爲研究以期造就此項師資俾資先導此又臣到任後遵章籌備者也一曰各廳州縣巡警限年內略具規模甘肅省城巡警早經開辦城內設立巡警總局並於城關內外共設分局十處其省外各屬巡警亦陸續據報先後設局惟或係參用營兵或係臨時招募且所委員紳多非學堂出身是以一切辦法僅有形式並無精神經臣迭與司道籌商先於省城建立高等巡警學堂其各廳州縣均飭赶設巡警教練所現由巡警局司道詳定批准於省城西關外貢院設立高等巡警學堂飭屬選送學生一百二十名先辦簡易科一年畢業刻已派員興工一面通飭各屬選送合格學生紳班以外更從候補正佐人員內考取四十員作爲簡易科官班學生俟其畢業派充省城各局警員約計本年秋初卽可開學其教練警兵擬卽於巡警學堂內附設城關巡警教練所遵照部定學科由各局警兵中分提四十八人入所肄習惟變通畢業期限爲三個月以冀速成甲班畢業再提四十八人作爲乙班更番教練學堂工程未竣以前卽暫就舊日傳習所先行改辦其各屬應設之教練所已嚴飭遵章籌設並將所擬辦法教練人數及籌定經費詳晰列表申報以昭覈實省城巡警總局卽令按照奏定警務公所章程分設總務行政司法衞生四科派員分任其事並飭將省區巡警兵丁隨時訓誡斥換務令諳習教育逐漸改觀仍俟高等巡警學堂成立學生畢業另爲除舊布新以期漸臻完備至如外屬巡警如秦州河州武威張掖西寧肅州隴西平凉鎭臺及凉州滿營等處均尙能略具規模其餘瘠苦地方亦飭妥籌經費迅速改良先從城鎭辦起次及四鄉漸推漸廣庶幾警務前途當有進步此又臣到任後遵章籌備者也伏惟憲政體大頭緒紛繁限期緊迫臣奉命來甘又承延誤之後雖云接續辦理實皆創立初基故其成績僅止如此斯亦由臣之不敏以致如此遲鈍撫躬循省慚悚難名繼自今惟有恪遵迭次欽奉諭旨淬勵精神率作興事兼營併進切實預備則司道以下所屬各員競相勸勉亦可以循序程功決不敢以地僻民貧事艱欵絀稍存敷衍之心以期仰副朝廷變法圖强制治保邦之至意所有籌備第二年兩屆憲政事宜分別前後任所辦情形合併臚陳各緣由除咨憲政編查館查照外謹恭摺具奏伏乞皇上聖鑒謹奏宣統二年六月初一日奉硃批該衙門知道欽此

本埠新聞

梟匪搶刦鹽捕營四誌

○拾扭漕涇鎭鹽捕營軍械之梟匪殷正財王兆岡張瑞才左春林等四名由縣釘鐐收禁在案嗣又獲到張傳才一名前晚又獲朱老三朱老四兩名一併收所張傳才等三名因田大令公出未返未經提訊前日縣署接奉鹽捕營正統領汪韻荀觀察札文飭將殷等四盜速即派捕會同營兵解往蘇省當奉內諭遵於今日早晨押解赴蘇

籌備地方自治之進行 ○本縣自治籌備公所借設城內同仁輔元堂已於本月初十日成立監督田大令遴舉李平書君爲所長秦硯畦梅問羹兩君爲副所長城鄉各區共舉參議四十餘人並舉蘇屬自治研究所畢業學員吳叔田周釆臣楊肖巖潘景周研究法政學員王引才法政畢業學員楊秋生等六人分赴各鄉輪流宣講以免調查時鄉民有所誤會至本邑鎭鄉調查戶口選民先經田大令於二月間照會各鄉局董並分諭圖董地保遵章辦理現俟縣自治公所成立後當即督促鎭鄉按照自治籌備日期詳表趕速進行

給發獎牌證明書 ○南洋勸業會正會長張制軍前曾派員審查松屬物產會各出品茲將獎牌及證明書頒發到松計上海共得一百三十五份業已通告得獎人於十二日赴松具領共已領去三十九份尙餘九十六份定於十四十五兩日在南市總工程局就近補給

幻術可觀 ○美國幻術家尼哥拉君近來滬上夜在張園獻技其手法之敏捷變化之神奇洵能別開生面觀者莫不讚美

城內

▲道批四則○陳長春稟批案經派員會縣妥議該民人何得捕訟特示　李鄒氏稟批據控曾得勝串同差系無據詭累及私自封店搬携財物等情是否屬實仰浦東總巡查明究辦毋稍偏袒仍具復察奪　徐小軒等稟批該公所成立以來既經稟縣給示曉諭現擬添舉副董係爲力求公益進步起見所請給示之處仍仰上海縣查明照案核給議章抄件一併抄發　李朱氏稟批既已到堂詢認無能着持批赴普育善堂聽候給領可也領狀保狀附

▲口角用武○楊如生與翁存生口角爭扭楊受微傷當由巡士拘至一路巡局判翁罰責二百下一併斥退

▲藏匿車輛○程阿福昨將郭金貴扭至一路巡局稱供車夫郭金貴向小的租推車輛被欠車租洋二十八角五分並將車子藏匿不還今郭挽人送來大洋二元車仍無着求請究追郭供所租之東洋車早已托人送還求鑒判郭交保速將車子交出如違押追

▲捕廳驗屍○二十五保三圖地保唐全坤昨日投縣報稱東棋盤街小客棧寓客陳芝山患病身死求請相驗由捕廳趙少尉到棧驗明實係患病身死旋有死者之外甥投案稟求免封自行棺殮少尉准之

南市

▲存欵無着○嚴大生船號孀婦金毛氏昨將森生陽茶食店小屯徐金生扭至工程局控稱前有洋銀三百四十元存在該店現店主徐少廷已將該店盤去不理存欵求請追還判徐交保理處

▲追還借欵○集水街某飯館主杜瑞和控老白渡荳腐店主陶掌寳之妻徐氏於光緒三十四年憑中嚴茂松將生財抵去洋一百元迄未歸楚昨經工程局傳訊氏供光緒三十二年確以方單一紙計出一畝六分託嚴抵在張四海之妻父處僅得洋八十八元已還六十元尙欠二十餘元單未收轉至杜處之欵並未借取判氏交還杜洋一百元限嚴二八交杜帶出着嚴代贖方單分別給領

▲分期償欠○聚源盛米行夥朱厚生昨將浦東已閉仁泰康布米南貨店主孫樹仁扭至工程局控被欠去米價洋一百六十元有方單一紙作抵求請追還當由湯裁判訊明屬實判孫交保限於中秋節及十月內各還洋八十元

▲償還傷費○楊彩興洪劉氏前被王姓之馬在小東門外撞傷由工程局送往上海醫院醫治刻已痊愈送案昨經湯裁判訊明諭令馬夫嚴春貴償給楊彩傷費洋三元氏洋五元醫費亦着照繳付

▲扭控逆子○川沙人唐子榮昨將次子唐根泉扭至工程局訴稱次子不務正業違忤逞兇求請嚴懲訊之根泉供年十八歲尙未娶親判責二百下押半月

閘北

▲何以爲情○住居文安坊之甬人徐富林向業火油生意其妻○氏近與同居王義臣有染前晚徐歸家時其妻與王正在調笑徐怒不可遏即將該氏揪住肆毆詎王竟幫同該氏將徐毆打旋由巡士一併拘入四路分局黃正巡官以徐所控無憑諭令各具改過結斥釋並着王即日遷移如違提究

▲仍須到案○公益里口源順麵館夥許阿榮增榮朱阿二等前因阻撓巡士查驗車照並毆打巡士經四路一區黃正巡官判令各責四百板枷號一月在案嗣許忽患痧症保出醫治刻因枷期已滿昨特諭飭保人將許交案以便併解總局請示核辦

▲押追借欵○孀婦王李氏前控胡益如騙吞借欵九百元經巡警總局判令交保限一月內清理詎胡保出之後延宕不理反投道署捏名朦控昨經裁判官孫大令飭提到案訊供推諉判押候繳洋再核

新租界

▲工頭行兇○鄉民蔣掌榮前晚至靜安寺捕房控被管墳工頭姚尙卿軋至某茶肆藉端嚇詐科衆行兇捕頭以案關田土命蔣自赴公共公堂具控

英租界

▲無暇會訊○昨日禮拜二係美領堂期美副領事海侃兩君同蒞公廨海君與孫讞員在樓下公堂會訊甫將吳阿春賣妻一案訊畢海君即得正領事電話因有要公遂商之孫讞員諭將未訊各案一併帶至樓上公堂請德讞員與美副領事會訊

▲移提盜匪○行刦江陰無錫等處之盜匪徐賀生徐阿培匿迹虹口被美捕房包探譚鳳池查獲解奉公堂收押在案昨日復訊由江陰縣派差投案移提德讞員與美副領事判徐等兩盜准予來差帶回歸案訊辦

▲恩斷義絕○紹興婦人吳石氏隨夫吳長春來滬寓居豸家圈新德興客棧內吳因所帶資斧用罄遂起鬻妻爲娼之念該氏不允旋被賣於棧主婦林王氏得洋六十元事經捕房查悉派探將吳夫婦與林王氏一併查獲昨晨解廨請究孫讞員與美海副領事以林王氏不應收買有夫之婦判與吳長春分別各押一禮拜石氏既經被夫價賣恩斷義絕着發濟良所另行擇配

▲逼妻爲娼○顧寶元之妻沙氏被顧逼令賣娼該氏不願投訴捕房由探將顧查獲昨晨解廨訊實判押兩月

▲尋獲拐匪○余阿德在寗波誘拐傅阿德之妻林氏及子才根來滬賃居虹口前日被傅尋獲報捕捕房昨解公堂訊究判一併解送寗縣訊辦

▲拐賣女子○顧王氏控王陸氏誘拐伊女金蘭賣於梁王氏一案昨經公堂復訊判王梁氏交原保王陸氏交保限三天交王老五到案再核金蘭暫留濟良所

▲調戲女子○無錫江錫卿調戲女子王小妹由捕查見拘入捕房昨解公堂訊實判陳押五天江押三天

▲客棧賣烟○湖北路十八號客棧內私設烟榻賣烟由捕查獲昨將該棧內之姚進卿傳至公堂請究判姚罰洋五元充公烟具當堂銷燬

▲仍無證據○新閘捕房二百五十號印捕

控宋文利蔡長生周林培袁金甫等八人行兇撕毀號衣一案昨經公堂復訊仍無証據判將案註銷宋等一併開釋

▲定貨糾葛○日商東亞公司控楊滄舟定貨不出昨由包探將楊傳至公堂判令交保候訂期會訊

▲不付貨價○德律師代表滿要律師控張炳南不付貨銀昨晨由探將張傳至公堂判令交保候禮拜六訊核

美租界

▲電車傷人○某店學徒何阿桂於前日下午道經北四川路被十八號電車撞跌受傷由捕車送同仁醫院請爲醫治

▲嫖婦索欠○粵籍某甲昨向狄思威路七百十四號粵妓韓阿福索討所欠帶擋互相口角扭控捕房捕頭以案關錢債飭赴公堂具控

▲押店違章○昨日黎明海寧路元大押店有人敲門入內當押衣物適被九百零七號巡捕查見以該押店違犯定章回報捕頭請廨傳案究訊

▲追還工資○小工蔣才喜昨在閔行路向工頭秦子記索討工資無着口角相毆被捕併送捕房捕頭飭秦照帳算給斥釋免究

▲幸未殞命○住居西華德路之陳王氏前日失去短衫一件疑爲同居陳蘇茂之妻所竊向詰口角陳妻以無端受辱氣忿吞烟幸經王氏覺察報告捕房送院醫愈

法租界

▲姦佔宦妾○韓德昌戳傷宋劉氏頸項並挖傷左目由捕送往醫院醫治現已全愈一併解廨訊究氏稱原籍鎮江父母俱故祇有寡嬸婦人自幼出一庚帖於宋姓被韓搶去硬令成親繼被帶來上海售於宋梅堂得洋五十元立有契據詎韓尚不滿意時來詐擾日前竟敢持刀行兇致遭傷害並將賣身據搶去務求伸雪質之宋供詞相同韓供劉氏被宋姦佔並未價賣判一併收押限韓於三天內將婚帖呈驗再行核辦

▲不容多辯○朱杏卿控季咸春担保伊姪季慎章往來牛皮皮帶等貨結欠洋三百九十二元一案前日由廨復訊先據捕房報稱皮帶已由公正人估明每條作價洋六角五分請示核辦聶司馬以所估之價尙爲公允卽照此定斷兩季仍交人銀並保除去皮帶價洋外尙少二百餘元限十四天交還而咸春仍曉曉置辯並請追究揑造信函司馬以咸春刁狡健訟申斥使出

▲僞證何來○王嘉寶陳炳榮陳福亭三人手持假方單在途爭吵由捕一併拘住解廨請究王供福亭將方單向小的式洋五十元不允彼與炳榮爭鬧炳榮供此單是故母遺下之物不知眞僞聶司馬以王等均住浦東飭送浦東總巡局訊辦

▲自不經心○張桂庭控同居婦人吳俞氏誘拐女兒昨經公堂提訊吳供女兒前與俞氏出外吃茶一去不回後由友人王秀惠在火車站遇見送回詎前日俞氏又同女兒出外氏仍獨自回家女兒不知下落求請追究判俞氏收押令原告邀同見証來案再訊

▲西崽拋工○密采里西客館洋人送西崽葉炳榮虞阿小趙阿長至廨控稱伊等相約罷工有礙生業請爲嚴究葉等同供小的等俱已告辭出外並非罷工尙有應得工資二十九天亦俱未領聶司馬諭爾等不應在下午停工出外判各罰洋一元半應得工價自赴捕房具領

▲招待週到○老北門外鳳舞台髦兒戲園每夜散場時人多擁擠園主恐有匪徒乘機混跡特請捕房專派包探留心防緝並自派茶房多人就近照料俾看客可無他慮其招待亦可謂週到矣

西醫侯光迪留滬

所在上海三馬路跑馬廳耶𡢃里A字二百廿一號

上午門診一元 下午出診五元

侯君逸如由北洋醫科大學畢業得有最優等博士文憑歷任東三省軍醫局總辦陸軍醫院提調北洋陸軍正醫官暨巡警衛生等局醫官醫術精邃經驗復深一切內外科疑難雜症凡經診治無不立起沉疴茲因省親回南乘便挽留懸壺滬上凡聞君之名而求醫者已屢相接蓋其方藥之靈效診斷之精確洵足令人欽佩今人等以良醫之有益于社會爰誌數言以告病家

介紹人 周舜卿 丁福保 沈仲禮 方逸侶 祝蘭舫 孫瑞卿 唐晉齋 張健齋 全啟

乙) 2559 診

廣東陳恒德堂婦科良方功效啓

婦女白帶聖藥

婦女白帶一症皆因氣血虧損陰虛陽熾或房勞耗傷脾受濕以致脾胃不和或前或後總因濕熱積滯月經不調而其病原尤在脾經鬱火寒痰凝結日久卽形容枯瘦頭昏腹痛虛損勞傷並生起癸本堂得祖傳良方不惜重資秘製婦科白帶丸此丸專治婦女赤白帶下當日立止屢試屢驗無論遠年初起服之除中宮之濕平定肝腎之氣陰宮濟陰培元固本故能帶下立止腹痛立愈月經調和卽病延年者一中盒痊愈一大盒包可全愈永無後患妙乍神清氣爽身體强健誠婦科中病之妙品種子之聖藥也虛言欺人罪我權天大盒四元中盒二元小盒一元假冒甚多購者認明〇函購信力自給〇鋪分上海英大馬路萬康醫園對門德仁里內石庫門廣東陳恆德堂謹識

Z2910

上海

王大生戒烟丸寧波分銷處廣告

本號開設在上海英租界寶善街西首已歷五十餘年之久發賣道地藥材門市飲片丸散膏丹所製林文忠公戒烟丸遠近馳名功效如神茲因寧波鼓樓前廣興廣店及繆阿春假冒本號戒烟丸在市招傳害人淺經告甫 商會理令冒者具結從寬了事誠恐日久弊生另有冒 事請 縣出示嚴禁並在寧波東渡門內大街第四道公墻南朝北石庫門內開設分銷處以便有志戒烟者就近往購如蒙 賜顧請認明本號招牌庶不致誤 特此廣告

Z316

廣東彭壽堂獨秘珍珠熊膽人參蘆三十六種化痔丸每盒雙料二元單料一元如用雙料取效更速外用痔瘡妙藥可保永遠不發一試便知

痔瘡內服靈丹

此丸能治三十六種痔瘡無論生膏成漏破孔穿腸膿血淋漓痛不可忍服之立刻止痛消膏生肌四圍連根脫落完好如初妙可收攻並無縮收後非日不發且身體轉弱爲累凡醫藥不能見效連服三盒無不全愈也毒止瀉雖十年念年之痔一經試用其患若失尙內服外治不過數日根除屢試皆效大瓶四元小一元雙料加倍 止假冒告示爲記 ▲各省函購必須由郵局另函通知爲妥

痔瘡外治妙藥

痔瘡雖從內消然得妙藥外合根可永遠不發本堂始創眞熊膽麝珍珠外治妙藥專治一切惡痔之立刻定痛消膏除 總發行廣東彭壽堂 鋪外上海湖北球場南首河南路三層樓十號洋房交易

2226

京都天寶齋

花柳經驗良方 毒門聖藥 除病妥速無憂

京都天寶齋藥房〇天下馳名〇靈驗第一〇異人傳授珠黃八寶化毒丹〇包愈男女一切楊梅結毒限日全愈永無後患

此丸乃本齋獨得異人傳授良方藥用眞正犀黃珠粉血珀極品上藥泡製煉成專治男女楊梅結毒橫痃下疳小便皮破腐爛一切毒門無論初起久染包可限日全愈如請醫不精服藥不愈或庸醫圖利不顧人之性命收濕獨用輕粉升藥倒提丸等當時立愈乃毒氣內攻逢春復發四肢酸痛甚至鼻塌髮禿紅斑起點皆緣毒蘊經絡且必染子其害非淺餘毒未盡其害不休此寶藥者未得其法患者雖能安全今本齋不惜重資修合濟世染者卽將此丸服下立刻止痛消腫祛毒絕根重極危之症服藥一料立可全愈價廉而效足眞當可稱毒門聖藥一切毒氣且能生育無害屢試屢驗必發必中輕者五天重者旬日除根如用倒提丸輕粉升藥雷殛火焚凡有染此毒者雖諸醫束手危險萬分請嘗試之方知本藥局方眞藥靈之功 每料價洋十元每瓶洋二元 另有珠黃下疳散每瓶洋七角如男女下疳腫痛或陽物臭爛或筋爛去半節搽此散立可拔毒去腐生肌止痛保復原形仍可生育種子此乃第一奇方也(立愈珠珀五淋白濁丸價洋一元)鋪在上海二馬路中市西鼎新里石庫門內便是外埠託郵政局購寄信局作弊難算

2872

商務

匯票 六月十三日

上海匯至倫敦
銀行電匯 二先令四辨士七五
銀行即期 二先令四辨士八一二五
銀行四月期 二先令四辨士九三七五
銀行買進四月期匯票 二先令五辨士一八七五
又 六月期匯票 二先令五辨士四三七五
帶長電匯 四個月定貨 二先令五辨士三一二五
又 六個月定貨 二先令五辨士五六二五
大條銀 二十五辨士一二五

上海匯至法國
銀行電匯 三佛郎零一分半
銀行買進四月期匯票 三佛郎零六分

上海匯至德國
銀行電匯 二馬克四十五分
銀行買進四月期匯票 二馬克四十九分半

上海匯至紐約
銀行電匯 五十八個一二五
銀行買進四月期匯票六十個

上海匯至印度
銀行電匯 一百七十九個七五

上海匯至香港
銀行電匯 七錢四分六二五

上海匯至日本
銀行 八錢五分一二五
銀行買進三十日期匯票八錢四分一二五

金市 十三日收盤金價

現貨駱金 四百零八兩五錢
遠期駱金 未開
沙金合赤 四百十七兩五錢
見赤條金 四百十四兩五錢

錢市 十三日北市銀拆及銀銅元錢價

龍洋 七錢三分八厘半
英洋 七錢四分一厘
本洋 八錢五分
小洋 六錢四分八厘
銀拆 二錢
洋找 七錢三分
銅圓 一百八十千文
市錢 一百五十三千文
錢 [illegible] 一千文
衣牌銀角 一百八十千零四百文
衣牌大洋 一千三百三十文
衣牌小洋 一百十大文
小洋貼水 每角十七文

金融 十三日銀錢業市價錄左

英洋 開盤七錢四分零八七五
收盤七錢四分一厘
銀拆 開盤二錢 [illegible]二錢二分
收盤二錢 一分
轉賬 二錢一分 [illegible]一錢二分
標金 開盤四百零七兩二錢五分
至四百零七兩一錢
收盤四百零六兩八錢
至四百零七兩
(各銀行進出交易)
德華 買進香匯五萬元價係七錢四分一厘八七五
又 買進西八月份漢匯十萬兩價係一千零廿七兩七錢半
道勝 買進羅卜洋一萬元價係一百十三元八角半
花旗 買進西九月份先令五千磅價二先令四辨士八七五
正金 買進八月份東匯五萬元價八十四兩七錢五分

股票 昨日各種股票買賣行情錄左

耆格志賣 每股 一千四百三十兩
公和祥賣 又 一百十九兩
業廣公司 又 一百零九兩
西門布買 又 十二兩七錢五分
英法地產 又 九十五兩
英吃持賣 又 四兩五錢
三墨加賣 又 一兩一錢五分

絲市 六月十三洋商絲交如左

法昌洋行買金麒麟牌白絲十担每担四百六十五兩
豐泰洋行買雪梅牌白絲十担每担四百三十二兩五錢
瑞記洋行買太陽三號十一至十三分廠絲二十五担價六百五十兩
捷昌洋行買梅頂頭二號乾經三十担價六百八十兩至六百六十兩
信孚洋行買雲龍牌九至十一分頭二號陳廠絲廿担價八百十兩
又買金雙鹿牌九至十一分頭二號廠絲廿担每担八百六十兩至八百四十五兩
禮和洋行買雙錨牌九至十一分十一至十三分廠絲四十担價六百八十兩
泰和洋行買金飛鶴牌九至十一分頭二號廠絲廿担價八百廿五兩至八百十兩

花衣 昨日各牌花衣行情列左

通州花 每担二十六兩
太倉花 二十五兩六錢
火機花 二十五兩
四牌子花 二十六兩
上海花 二十五兩
姚花家牌 無市
太倉子花 十二元七角
南路子花 十二元二角

本廠布 昨日市價如左

十四磅半藍龍 每疋 四兩七錢
十四磅喂馬牌 四兩七錢
十四磅圜牛頭 四兩五錢二分五
十三磅雙馬牌 四兩三錢五分
十三磅立馬牌 四兩二錢
十三磅孔雀牌 四兩二錢
十二磅孔雀牌 四兩一錢五分
(以上之價連關稅在內)

日本紗 昨日市價如下

三十支 三圓大包 一百十九兩五錢
又 雙鹿 一百十八兩七錢五
又 溫公 一百十四兩二錢五
又 財神 一百十四兩七錢五
又 什牌 一百十四兩
十六支藍鳳大包 一百十六兩
又 立馬 一百十四兩
又 三馬 一百十四兩二錢五分
又 雙喜 一百十二兩五錢
又 麒麟 一百十一兩五錢
又 二喬 一百十一兩七錢五
又 飛鳥 一百十四兩
又 雙鹿 一百十三兩七錢五分
又 五福 一百十一兩五錢
十六支扇面蓮包 一百十三兩五錢
又 花蝶 一百十三兩

本廠紗 昨日各牌紗價列下

十六支紅團龍大包 一百零八兩五錢
又 藍龍 一百零六兩
又 雙龍 一百十三兩七錢五分
又 雲鵝 一百零九兩
又 雙虎 一百零九兩
又 三鼎 一百十兩零二錢半
又 丹鳳 一百零六兩二錢五
又 雙錨 一百零六兩七錢五分
又 天官 一百十兩零二錢五分
又 月雲 一百零六兩七錢五分
又 和合 一百十兩零二錢五分
又 財神 一百零六兩
又 雲龍 一百零六兩七錢五分

花旗斜紋 昨日市價如左

飛龍粗斜 每疋五兩七錢
八馬弓 五兩三錢五分
飛馬 五兩三錢五分
砲車 五兩三錢
四寶哥 五兩一錢
大小獎 五兩零七分半
小貓頭 五兩一錢
寶牛 五兩
人抱魚 四兩八錢五分
三魚 四兩九錢
立馬 五兩一錢五分

糧食 昨前兩日浦江風潮甚急內地各鄉之米船 滬者更稀價仍堅定無動茲錄開出各價如左

機器高白米 每石八元四角
常幫高白米 八元一角
錫幫高白米 八元
蘇同高白米 八元
松江高白米 七元九角
青角高白米 七元九角
棄里高白米 七元七角
泗涇高白米 七元七角
機器盧秈米 八元
蘇同盧秈米 七元九角
機器白元米 八元五角
常幫白元米 八元
蘇幫白元米 八元一角
高小麥 五元一角
次小麥 四元

油荳 昨日滬南開出油荳市價如左

船牛荳油 每担 十兩
船皖荳油 九兩五錢半
船蟹皮生油 十兩零九錢
船眞爽生油 十兩零八錢
船牛籽油 十兩零二錢

火油 昨日躉發市價如左

老牌火油 每箱二兩四錢七分
英牌鷹油 二兩零八分
咪吔鷹油 二兩零八分
十字鷹油 一兩九錢七分
(以上均淨盤棧提貨)

專治小腸氣立刻見功

廣東彭壽堂神藥到申○立止牙痛斷根藥每瓶四角不論風痛火痛虫痛濕痛及吃烟人牙疳等痛一搽即止且能斷根三層樓七號洋房廣東彭壽堂交易室應上海縣告示爲記托郵局匯銀函購外加寄費一成原局回件無悞遠方託滬友代買最妙

小腸疝氣之症治藥紛紛如欲立刻見效實難其選惟本堂所製小腸疝氣膏藥力大效速與衆不同專治七種疝氣無論陰囊腿服陰腐偏墜諸醫束手痛苦難忍即將此膏貼於膀胱之處陰囊立刻縮小其患若失氣鳴脹消步履如飛雖數十年老症無不藥到病除屢試屢驗自發自中誠治疝之絶世妙藥也每張一元如內服神效疝氣丸可將膀胱寒濕之氣一掃而全愈後保不再發一試便知每盒一元中盒二元大盒四元 賜顧認明上海河南路

29 3

茂生保險公司謹啓

本行向在英國列佛坡創辦皇后火險公司計有六十餘年自分設上海三馬路以來歷有年所凡經理保險一切事宜務須公正保價從廉逾格克己設遇不測賠償迅速故素爲中外紳商所信從今因舊址翻造房屋遷移於四川路第五十三號江海關後面照常經營如蒙 賜顧欲保險者請至本帳房接洽可也

經理 姜桂生 謹啓

日本太平生命保險株式會社上海總代理瀛華洋行廣告

敬啓者本公司爲推廣保險起見在上海設立總代理行照保險章程期滿生存得享本公司額外之利益倘蒙 諸公信用請隨時取閱本公司章程可也

總董 中村靜嘉
總理 楠秀太郎
商議員 周熊甫
醫學士 佐佐木金次郎
收支 上海正金銀行

29 2

庚戌年 外交報 十年紀念 增刊兩册

本館延定留學外洋法政專家撰著國際法學論說並於正月臘月各增一册連五號共出三十四册預訂全年本埠四元五角外埠五元二角外國六元辛丑至己酉九年報價詳載本報所登廣告 再本館現因商務印書館翻造房屋隨同暫移四馬路晝錦里口一衖新屋告成仍回原處交易

上海外交報館謹啓

薄荷香酒精

每瓶價洋一元

順氣却痧香酒精此已聞四海者有七十年之久係保身良品專治各種痧症效驗神速其於夏令傳染時疫霍亂吐瀉危急重症此能立刻轉危就安此外傷食氣閉感冒風寒神志困乏之時症有安胃除熱醒神之妙倘多用處俱詳仿單

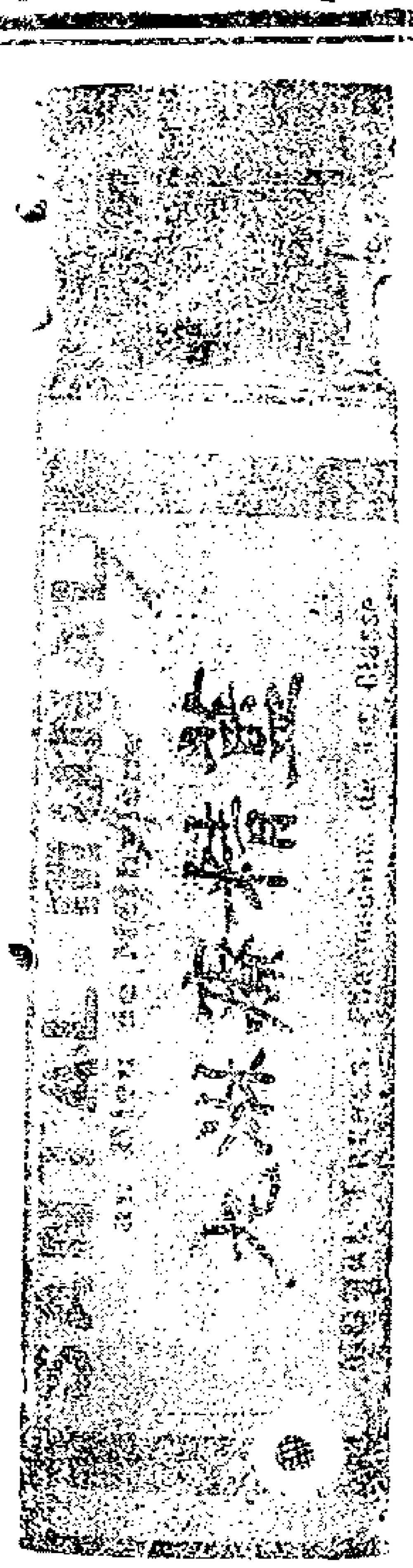

每瓶價一元八角

凡於各般淋疾紅白濁等症毋論症勢輕重何如或至尿變出血及沙石痛苦危劇此能立地奏效異常神速早已名滿天下者幸各注意

本堂中法中西中英五洲南洋美華大英科發普濟等各大藥房俱有經售再倘於內地無從購買請向本公司函求當速郵寄呈不悞

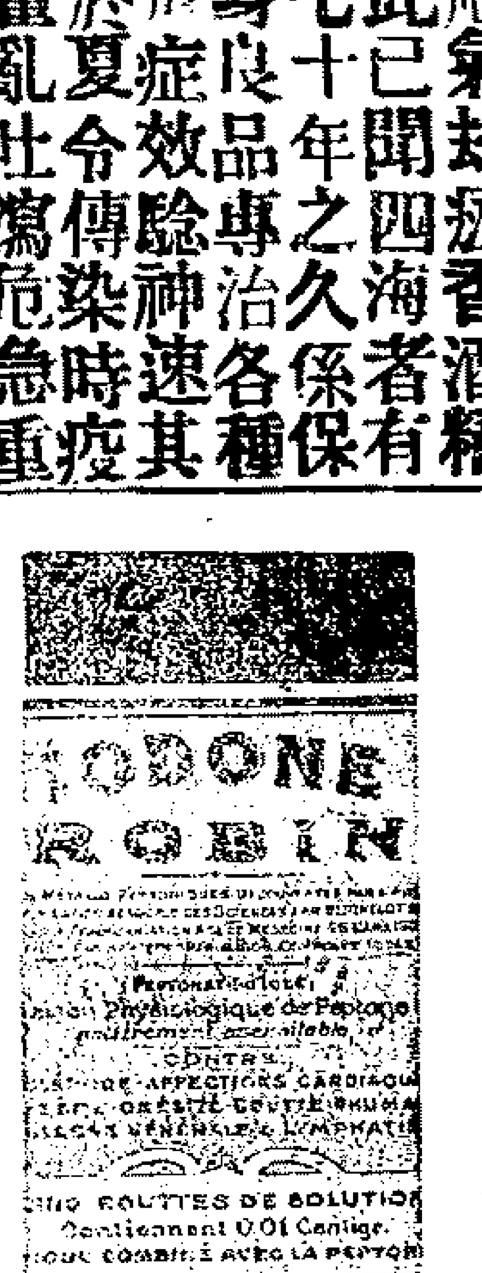

每瓶價二元四角

此汁功用甚大實爲補身袪病之美劑風行天下有口皆碑服者有病治病無病補體茲舉所治各症開列以便閱者瞭然哮喘氣急症脚氣腫痛症風濕癱瘓症楊梅各症兒童先天梅毒各症肺經諸病傷寒傳染各症愈後復原

補益發力嬰兒粉 奇品

每聽價洋一元三角

此爲男女老幼以及病者純美之食物補益筋骨煥發精神却病延年全球無上特品

上海英界龍東公司 四川路四拾四號 總經理批發處啓

重慶府大生藥行張德翁來信

上海望平街大隆藥房燕窩珍珠牛髓粉靈驗鐵據

牛髓粉

專治虛損百病真是奇驗驚人

大隆藥房台鑒僕襲先人餘蔭坐享飴產中年失檢涉足花叢看花飲酒縱慾過度遂藉烟霞爲提神之劑年來精神困頓身體衰弱未暑先熱未寒先冷遺精遺溺之症間日必作去冬以來四肢麻木竟成廢廢之症延醫服藥毫無起色自料不久人世矣後聞敝親陳翁卿告我及上海望平街大隆藥房燕窩珍珠牛髓粉能補虛百損靈效萬分特託郵局匯洋廿元到購二打調服月餘果然筋絡舒暢步履如常刻竟賤軀復元諸病全消僕益信牛髓粉之功效世無其匹續購數次連服不輟容顏爲之豐盈精神爲之煥發親友相見驚訝咸謂較未服以前判若二人僕得遺斎大地皆貴藥房再造之功合陳謝悃無任感德此頌日祉 四川重慶府大生藥材行張德明頓首 原信謹存案頭任憑取閱

Z 2930

浙紹新開紹興旅館廣告

本館開設爲便利行旅起見鄙人有見於斯刻在紹興府城西郭門內大路中沿街特造洋樓數十幢布置齊備房屋寬暢鋪陳時新灑掃潔淨飲食精美招待週到出入最便無論長寓短住均有賓至如歸之宜可爲唯一完全之大旅館也開幕以來蒙紳商學界讚美鄙人格外殷勤精益求精以答 諸君惠顧之雅意賞客光臨價格極廉特此通布 旅客幸注意焉

本主人謹白

農工商部織錦工業廠駐滬分局廣告

本局在京開辦行遠銷貨正副票銷售已久誠信昭著順直各省無不歡迎因申江爲商務振興之區萬商薈萃之地遵奉部檄派員在滬設立分局以便南省各埠此舉凡欲購銷者祈照上海首市吉祥街本總局此售可也茲五月份正票頭彩由同興泰門莊售出分票頭彩亦由同興泰批與本城太平街財源盛正票二彩批與南京彩成號門莊售出正票四彩由松江立興中批出諸公欲發大財者幸勿失此機會六月份正票念二日副票初七日在北京開彩

本局白

上海保裕洋行廣告

本行開設中國數十餘年矣分設上海江西路R字六號紅磚洋房專辦進出口貨今兼經理塔爾司漢的克火險有限公司計資本充足專保華洋房屋廠棧行號店舖貨物家俱器皿等項如遇意外火災異常迅速現分設內地各埠開列于后○杭州大井巷自立分公司經理陳寶泉君○杭州清河坊裕昌莊分經理孟寶隆君○東西兩鎮記莊沈觀三君○蘇州閶門外自立分公司經理傅昭昌君○無錫分公司錢均石君○常州城內局前街蘇堅雲社王鴻年君○鎮江鎮屏街乾大參號鄭靜安君○溫州府前中法藥房唐善甫君○揚州○蕪湖○九江○南京下關自立分公司又城內評事街和大銀行分經理俞世臣君並轉分三牌樓勸業外和記錢莊○丹陽等埠均分經理蒙紳商賜顧者惠臨各分公司接洽可也

洋總經理白蓬司　驗員麥而亨生　此　華總經理嚴漢章　協理朱獻廷　乙1891

福州童豐祥旅館改良遷移廣告

本棧開設英界三洋涇橋雙慶里內廿餘年今特遷移馬路大方二千四十五號洋式門面屋宇高大房間寬暢更設官房客房會官廳一切俱備飲食住所諸凡清潔均合衛生茶房招呼格外週到且各口輪船到埠均派棧夥接洽並代客經售船票以及貨物報關納稅格外克已如　貴客或立寸號或常作安寓均可倘蒙　光顧務請敝棧面議爲荷　本主人白　乙2273

奏辦湖北籤捐

大票頭彩五萬元　六月念七日
副票頭彩一萬元　七月十三日　開彩

本局前准　湖廣總督部堂張奏明開辦第一百零三會簽額設六萬張每張售洋六元現因銷路暢旺不敷分售准加設第廿二會副票六萬張每張售洋一元中彩數之多派發出彩銀之高比各公司爲優大票准定期六月念七日開彩副票定期七月十三日均在漢口開彩紅票得彩之處本局對號單洋銀元本總局在漢口鎮江上海分局設在南市萬聚碼頭暨成銀行樓上惟本分局均係躉批向不零售外埠來往信力一概不付統聘自給再紅票如無本分局鈐戳圖章因無票根可查概不發彩特白　乙2871

大美國專科女醫士吉凌漢出蘇回滬

面部

國朝開數十年來實所未有一時之奇遇

本醫士前經□省巨紳聘請九號即華五月初二日午中回滬凡患面麻紅痣黑斑雀斑瘰瘰瘡疤瘢痕皮膚以及面部一切不美之色照常來醫本醫治愈於六月來元醫治自開元以來忍十載承各界諸君紛至沓來醫愈以上各面病老已還少媸已化妍數白人我泰西本月奇異中醫面病者請來接治可也再本院設有清潔房間以便外埠來滬就醫旅居宿至于飲食中西俱備悉聽尊便均請敝院特設清潔安靜房間預備任宿行臺諸多不便　君接治可也　嚴子湄

英大馬路東A字十一號本醫院啓　乙2885

開平礦務有限公司分銷處遷移廣告

本公司分銷處前設在河南路三茅閣橋北堍現因煤灶推廣該處房屋太窄不敷辦事於西六月一號遷至仁記路一號洋房本公司寫字樓內備各行號欲建煤灶買煤焦炭火磚火泥及修改煤灶者請移玉總公司二層樓上分銷處接洽可也

一家用塊煤每噸二千二百四十磅洋十一元五角
一號碎煤每噸二千二百四十磅洋八元一角

以上價目照送力在內

甲462

嵊縣裘作霖君讚證

自來血爲完全國民之滋料

附啓者僕自弱冠之時即患遺精之症屢效友□比□嘗試□大苦於舊恙復發不知凡幾矣成功者不知凡幾矣去冬敝友自滬上歸以○○貴藥房自來血兩瓶相贈囑且日汝能盡此兩瓶必保汝舊恙不復作僕信之於元日斷烟兹已三月矣不但舊恙不作且身體較前強健僕之平日寔多之徽號克得脫黑籍作完全之國民者寔○○貴藥房有以賜之感激無任故特泐數行以誌欽謝謹肅順請○○五洲大藥房垂覽　嵊縣商人裘作霖拜啓○自來血價目

小瓶一元每打十二元　大瓶二元每打二十元　託局函購原班回件○海內諸公如蒙惠購請認明全球商標每瓶附有五彩認眞券一張值洋一角方不致誤○總發行所上海四馬路老巡捕房對門五洲大藥房抄登

乙3099

新表到滬

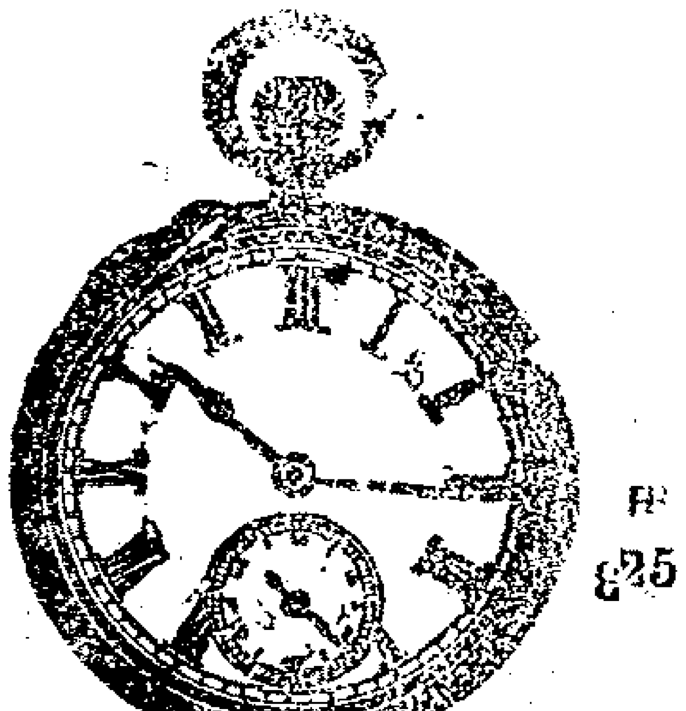

惠爾楷表
機器堅固
裝璜精奇
價廉物美

惠爾楷

今到有新樣各種金銀時表人所罕見恐未遍知特此佈白

上海捷成洋行經理惠爾楷表行謹啓 在江西路十八號洋房

可倫布廠改良留聲機器

今有新到美國留聲機器馬蹄牌戲片較前格外精美製造各省超等名角內廷供奉演唱京調梆子崑腔灘簧小曲時調大鼓西樂洋操嬉笑歌舞各色俱全所唱之聲比檯上更覺響亮數倍且戲片乃兩面可唱其物堅固久用無傷 貴客愛顧曲者請駕臨小行或大馬路惟記新號試聽不取分文如蒙零躉批發比衆公道格外克已以廣招徠認明博物院路二十二號門牌便是或向經售各家亦可

上海總經理 老晉隆洋行

分售處大馬路美華利 大馬路惟記新號

奏辦

廣東士敏土廠

水門汀

士敏土即泰西所稱水門汀廣東創設是廠就甯東天然產有之石料泥質延請德國上等工程司辦理製造成絕美之士敏土以之造堤岸海塘水塘火車路礮臺房舍地腳馬路陰溝等要工其堅力毅力遠駕各國各廠之上實爲水門汀中之最優品刻已出土各埠口岸均設有行店代理批銷購用者須認明麟鳳商標以別真僞價目較各國各廠格外克已如蒙 惠顧躉批零售均可祈至代理處接洽可也 乙2017

上海總代理處 棋盤街安和祥 地球場有隆號 同啓

精製 衛生荷蘭水

本廠設在四馬路西首會樂里(門牌三百五十八九六十電話二四三八一)一切製造悉遵租界章程原料採於泰西配合極其適宜水用沙濾蒸汽久存亦無渣滓洗瓶皆用熟水不致苟且雜毫是以清潔純粹獨出冠時實爲暑令最有益之衛生要品除循例備摺分送各 主顧外各界如欲訂購或零售批銷者祈即 惠臨或逕至本藥房接洽可也名色功能開列於下

檸檬(消氣除暑) 香蕉(潤肺清火) 薑汁(開胃祛寒)
雪梨(潤肺化痰) 玫瑰(散鬱平肝) 楊梅(解渴生津)
蘋果(涼肺和脾) 沙士(清心解毒) 沙達(開胃消食)
波羅(醒酒益氣) 香賓(功用略同蘋果)

上海四馬路中英大藥房同啓 英法衛生荷蘭水廠 乙3998

燕醫生去風藥

凡有水瀉腹痛以及小兒急慢驚風等症服之燕醫生去風藥立見功效夏時備用尤爲相宜可謂中外獨步此藥煖胃舒筋可與消化藥並用如蒙

賜顧請至中國各大藥房均有代售 老晉隆洋行總經理 421

始創第一

每桶壹百斤

本行開設中國數十餘年自運德國地瀝沙顏料名廠老牌真正龍油運銷中國各省馳名已久其信用已久歐美與衆不同倍價廉物美與衆不同加十極鮮艷永不變色 貴商賜顧認明桶上有愛禮司洋行獅馬老牌爲記庶不致悞 乙3043

總行上海愛禮司洋行
分設天津愛禮司洋行 寧波美益洋行

泳涼園浴堂

受股聲明 重整湯盤

首創在寶善街拾有餘年於光緒念四年遷移棋盤街鷄鴨街查華三生股開張崇各埠紳商全豐皆歡稱美額有微名迄在四五年新開改良浴池數家敝園生意蕭零連年虧折刻今四月份查華三姓不欲股開央中□股議據歸華星記作爲永不干涉諸日停止嗣後歸華星記獨開聲明之後浴池改造換新房客位更寬暢器具物什色色鮮明不惜重資精益求精堂司整容修足均是高等技藝招待周到倘蒙貴客駕臨敝園望祈賜試之擇於十三日開張廣告 乙3139

立止白濁丸

(一粒全愈)

淋濁之症或因濕熱而傳染或陰處而發精或是花柳時毒久而成白者奇經赤者是宜則陰寒則痛如刀割點滴難通久則更難爲治是以本局不惜工料方不同武無論三次五濁立服見功每瓶洋四角另售婦科白帶丸每瓶洋四角止痛生肌散十寶除疳散每瓶五角 新製花柳解毒酒每瓶一元常服此酒可除遺毒並治筋骨痛肌膚發癢風毒痰瘡到病除(凡)在上海二馬路寶錄里口請認別李壽記 廣東仙壽萬 乙2689

怡園茶樓廣告

今有樓下門面雙間通進後廂並樓面可商欲租者請來面談租價已議若開酒肆更屬相宜而且生意相連 乙3156

一掃光癬瘡藥

專治諸般乾濕毒瘡頑癬疥瘡小孩黃水瘡一搽止癢除根永遠再發大盒五角小盒角半上海寶錦里廣東杏濟堂啓 乙4984

申報第二張後幅

大清宣統二年庚戌六月十四日共三張

西歷一千九百十年七月二十號禮拜三

崔氏辦香盧總發行所 崔氏驥製消痰半夏 天下馳名 購者注意外埠批發格外克已如無消路亦可退還

的真 始創 辦香盧崔製半夏

崔氏驥製消痰半夏乃驥雲氏與中外名醫再三研究廣行試驗始敢出而問世自發行以來凡官界軍界商界學界紳界女界莫不同聲贊美咸推治痰止咳之無上聖品各省寄售紛紛爭先恐後極意歡迎但華人惡習每見發達之物必多方仿造奇巧自出致使采購者無從鑒別真偽本盧特將兩江督署湖北臬署京師都御史衙門暨英國加拿大日本東京韓國慶北大邱郡以及各省各縣各公館各衙門道謝神驗之書彙編裝訂成冊並附信函之郵局圖記民局木章一律裝入置之案頭俾采藥者作指南之車而偽造者無從施其伎倆且咳嗽多痰之症或治愈早愈妙若久咳傷及肺者便覺呼吸不靈兼之痰爲膠膩之質閉塞清明之府遂喪哮喘大作氣走不順況肺爲華蓋敝護華臟華蓋既傷虛火焦灼胃氣亦戕脾火繼衰腎水告竭肝風上揚從比盜汗骨蒸元氣盡喪蓋人賴氣血而生肺氣不宣則連血不靈氣血兩損便是不起之症矣可不痛或本盧創製消痰半夏善能止咳化痰順氣平喘遇血液以培元滋腎水以固本能生天一之水能瘵既損之金偉力豐功天下無敵自出世以來治愈之人不可勝計至此藥之神驗全頓汰其糟粕取其精液故能出奇制勝以少勝多若尋常之症只須一大盒立奏奇功雖至重至危之症如一息尚存連服一料包可立起沉痾斷根不發本盧實事求是精益求精可倩化學名家化驗如無珍珠龍涎香化州橘紅等珍貴之品甘受重罰惠顧者認明

像

總發行所在盆湯衖走過絲業會館寧波路口五開間門面內室懸上海縣嚴禁偽藥告示仿單上有驥雲小影半夏上有驥製二字方是的真無偽內有假冒須認明五開間門面大盒洋二元四角小盒洋一元二角每料六大盒洋十三元二角不靈包還銀

海盆湯弄走過絲業會館北寧波路口五開間門面

崔氏辦香盧驥雲氏總發行所啟

驥雲氏肖 上

乙 3074

立愈小腸疝氣限三日永遠斷根

京都天寶齋○凡患疝症○從速購試○立能消脹平囊○可爲一刻而止矣○宜慎宜認○毋以自悞

本齋秘製小腸疝氣膏藥其靈效之神速可以推到天下之疝氣藥也無論陰囊腫大陰核偏墜甚至坐臥不安痛苦難忍速將此膏結於膀胱之處立刻後囊縮小氣鳴臚消極至三日包能斷根屢試屢驗百發百中倘若諸醫東手諸藥罔效請試立奏奇功每張一元二角如內服第一靈驗疝氣丸雖數十年老症服九料保可永遠不發真乃神藥無雙每盒一元每料六盒五元郵局函購當即回件不悞分舖上海二馬路西鼎新里石庫門內便是 還埠函購原班回件信力自給

2911

德記洋行經理地球火險公司

本行經理英國地球極大火險公司備足資本英金二百廿萬磅公積金二百八十萬磅合計上海規元四千三百萬兩分設上海數十餘年歸本行經理專保南北租界洋房行號住宅貨色生財衣箱什物等件其保費格外克已且本行有外國機柄倘遇不測賠款異常迅速貴客如蒙惠顧請駕臨敝帳房接洽可也

四川路七十二號德記洋行帳房謹啟 6882

彭壽堂半夏露功效確證

謹述彭壽堂四寶半夏露愈病神速非常

僕向操磁業年屆知命久患咳嗽之症日夜不止苦累已久屢赴蘇滬就醫時愈時發購服著名各藥又無效果自前年秋冬之交因事留申購得廣東彭壽堂化痰止咳四寶半夏露服之數日其患若失由冬及春迄未一發因擬購一打攜帶回鄉抵家後親知咸問病愈原因遂將服露顛末及現在帶歸此露各節縷析詳告由是羣相乞取得愈新久輕重各症復不下十餘人今春來申紛紛託辦得予回里望眼欲穿持去急服遇有生兆每來錄謝如愛子華夫八十數年咳嗽形消骨瘦有如勞瘵服半夏露一中瓶而愈者福慶衣莊陳益生君痰湧氣塞呼吸欲絕少頃須臾幾將不救得半夏露一服而甦旬日而痰病盡除者他如余文翁觀察念四年哮喘百藥罔效服半夏露三大瓶而愈者其餘寒熱瀉痢傷風氣急得此立起沉痾者不可枚舉近鄉一帶凡患良多是不獨貴堂仁澤普施無間鄉僻僕倘與有榮光所妙者痰不論寒濕風熱咳不論外感內傷一經服後無慮安全小號介紹之良緣從此將源源不絕矣爲告同病以作進證 江西景德鎮蔣鈞照頓啓

308

口臭沁香片

凡人痰火內熱胃經虛火上升口臭之氣令人生厭或飲酒吸烟或喜嗜牛羊魚腥韭蒜葱蘿食後津液膠膩積污齒黑口必臭而難聞本主人新發明口臭立愈沁香片採取新鮮藥二十一味用化學法提精去渣製鍊美備味甜而清香男女相宜能滋真陰以行水降虛火去胃熱胃火熄則煩躁自除津液清則兩頰生香誠是固齒衛生之金丹矣每大箱一元每打十元小箱減半批發有特別利益遠埠郵政局妥上海山西路盆湯衖大街八壽醫藥室主人餘年氏謹識分設四川中法杭州歐亞各藥房

乙 5819

通利汗衫公司 擇六月初二日開張

本公司去年所銷西國上等線衫線襪以及各貨自經售以來荷蒙各界踴躍爭購可見價廉物美早在貴客賞識之中無庸再行贅述今復由西國運到貨數千打值此暑夏爲日人必需之件特在英大馬路小菜場隔壁洋房內尋臺批發兼售中國綢緞洋廣雜貨俱全如蒙各界賜顧無不格外克已以廣招徠此佈

乙 7278

包愈立止遺精聖藥

凡購遺精藥必須認明京都天寶齋○此丸有中流砥柱之力○挽回造化之功○確係天下第一靈丹

凡患遺精之症皆由體質素弱相火妄動或思慮過甚飲酒過度以致心腎不交無夢亦洩久之面黃肌瘦腰酸腿軟四肢無力甚且勞傷由此起矣若不早治將來根深難以挽回市上治遺藥雖多對症者實少本齋深悉病原覓得異人秘方名曰純陽必愈丸專治遺精滑精有夢無夢以及精冷精薄等症服之奇功立見當日可止明知精爲一身之根本精神充足則身體健偉百病不生若患遺洩則陰虛腎虧諸疾作矣此丸功能固精益髓滋陰補腎輕者一二匣立愈重者一料絕根永不再發如能連服兩旬大補氣血諸病不侵精腎足倍始後一舉成孕湯餅之宴預設可待▲如外貼遺精膏功效更速▲每張洋七角丸每匣洋一元每料六盒洋五元遠處信購郵政妥速上海二馬路西鼎新里石庫門京都天寶齋謹啟

乙 2318

來稿

湖南諮議局呈湘撫代奏湘亂損失湘省不任賠償文

爲呈請事竊以此次災變公私受累外人財產亦遭損傷推其結果賠償固屬於意中綜厥原因禍端實出於意外本局收受旅奉旅寗旅浙旅鄂旅汴旅粵旅皖湘人及本省各州縣紳商學界等陳請建議考類皆情詞憤慨意氣激昂莫不以爲有司僨事愚民無知上釐朝廷綏輯之勞下貽桑梓無窮之累推原禍始罪有攸歸本局旁採輿論切按事情既不敢違法律而妄事要求又不敢拂輿情而自安緘默謹就全體公決關於湖南因災變發生之賠欵準之理論有不可擔任者核諸事實有不能擔任者謹陳於左

湘省不可擔任賠欵之理由有四　（一）湖南乏米由於救災恤鄰此次災變實代鄰省受禍也因饑釀變以來論者多歸咎於阻禁不早然湖南米穀不獨津滬賴其灌輸武漢尤倪爲生命是以鄂省電告外務部謂武漢若無湘米接濟立召變亂自去歲常澧被災甚重長衡因旱歉收米價翔貴自救不暇前撫岑雖奏請禁運而武漢猶許查照軍米辦法採購不絕鄂無湘則旱危湘救鄂而坐困鄂危則患在腹心天下均被其影響湘困竟變生肘腋一省獨受其災殃確係損在一隅而功在大局是爲湘省不可擔任賠償理由之一（二）湖南災情今歲早已上聞此次亂源實官吏泄沓所釀成也查正月二十九日前撫岑電奏內開湖南地處腹內轉運爲艱一有匱乏之譁譟堪虞體察現在米價情形本地饑民可慮云云是則事變雖起於三月禍萌已伏於初春既明知民食爲艱乃猶以空文塞責又查二月初禁米出口之奏即云已督司道查造貧民戶口細冊籌議減價平糶當時果能如議實行城關警察林立旬日之間即可查清開辦乃遷延一月之久不但平糶並未設局即清冊亦未造成致令弱者僵臥於家狂夫鋌而走險因循釀亂諉爲厲階是爲湘省不可擔任賠償理由之二（三）長官臨難逃匿放棄職權政令無所適從公私因而受累也亂事初起諭旨即以認眞彈壓切實保護解散脅從嚴拿首要各事責備撫臣前撫岑不特事前全無防閑臨事又倉皇失措竊查省垣肇亂情形當要求平糶時尙係貧民迨至放火焚署則全係亂民誠有如（督部堂撫部院）會奏所云者然饑民烏合類皆餓莩之餘生亂民囂張究無攻堅之利器當時轉危爲安間不容髮不思執行軍令誅魁桀以安良惟知卸篆藩司爲楚囚之對泣賊非勁寇胡束手而無謀勢已燎原竟靦顏而欲遁朝廷以方面寄撫臣撫臣乃以瀆職貽國禍棄疆符如敝屣視朝命如弁髦幾爲外患之媒實啓內憂之漸是爲湘省不可擔任賠償理由之三

（四）官吏保護有名無實遂致波及外產無異縱匪以殃民也保護外人責成官吏屢奉嚴旨載在約章前撫握調遣軍隊之權有保全地方之責果使城中兵隊分布各區城外師船扼要駐紮匪黨本無寸鐵豈能任意橫行乃巡警盡已私逃兵勇不聞出救通衢縱火徹夜焚燒曾無勺水之援幾等無人之境是商埠稅關無端被燬不燬於匪實燬於官英領事署日淸公司幸而不燬非免於官乃免於匪而前撫電奏一則曰教堂先已飭兵保護再則曰彈壓弁兵被拒受傷湘人萬目未嘗見有弁兵前撫一人乃獨知其被拒使不知而言此乎日之號令可知使知之而言此朝廷之法紀安在律以保護不力尙覺其輕請之縱匪殃民實無可解是爲湘省不可擔任償賠理由之四

湘省不能擔任賠欵之事實有二　（一）現籌賑欵無著也湖南素稱貧國恃米爲生自水災洊臻游民失業非加意賑邮極力撫循不獨溝壑流離極中澤哀鳴之慘狀抑恐潢池盜弄貽彤廷旰食之隱憂現雖告貸孔殷獨慮緩急難濟若因此次賠償加重人民負擔是則醫瘡剜肉立見元氣消亡誠恐火熱水深更非國家幸福是爲湘省不能擔任賠償事實之一　（二）善後事宜甚繁也此次變端雖暫創痛已深商界恐慌金融緊逼除公私財產燒燬破壞有價目可稽著外民間無形之損失尤不可以億計休養生息尙賴官府之經營酌盈濟虛必以財源爲命脈若以賠償之故更累全湘無論或挪移別欵或提撥現金雖巧立名目避國民一時反抗之風潮而悔等噬臍貽湘人百年無窮之怨毒焦頭爛額既爲前事之師厝火積薪宜作將來之鑒是爲湘省不能擔任事實之二

以上各條皆據事理之公爲平情之論前車已覆來軫方遒與其藉詞善後致以羅掘之手段竭澤而漁何如愼諸事前勿以遷就之政策爲叢驅雀況在交涉事宜尙未就緒賠欵實數未見明文而民間同意不外兩端一則以爲宜照光緒二十二年總理衙門奏定成案由肇禍官吏分賠一則以爲政府勤恤民隱必能設法籌撥無累湘人惟外交事件固非本局之範圍官吏懲罰亦非人民所能邀請查諮議局章程第二十一條凡關於本省義務之增加及本省權利之存廢事件皆有議決之權今湘省因災變發生賠欵問題直接及於全省義務之增加間接及於全省權利之存廢而其不可擔任賠欵與不能担任賠欵緣由人民既異口同聲本局亦全體公決理合申敘情形呈撫部院裁奪據情具奏以恤民艱而順輿情須至呈者

小說

官情小說

玫瑰淚　（九）

露第聞此華福尼喀之語則恍然遽悟頃間之憤懣忽若雲霧之消散立頷其首曰密司脫尼喀之言甚善乃豁我胸中茅塞惟自念身世後日之生活至艱乃輾轉而不得一策露第言至此淚珠幾欲奪眶而出强忍不哭力背其首以避華福尼喀之視華福尼喀趨近露第之側乃謂之曰可憐哉密司羅利亞頃聆密司之語吾心乃至悲惻視舉吾之一身受苦爲尤酷苟密司能處於安樂之境地者吾心乃至愉快吾今願以對於死友之名義自請爲密司之保護人密司其許我否露第聞此數語至感華福尼喀之意出其纖手以與華福尼喀把握謝之曰密司脫尼喀吾至感君謝君厚惠前日老父見背承君料量喪葬今又自願爲吾之保護人竟舉

此孤露乙一身以爲君累自顧煢子他日不得報君之大德奈何華福尼喀斯時力握露第之手心房之愉快非言語所能狀顧愉快至於極地口中轉期期不能出一語第曰密司羅利亞此何足道但密司不責我之冒昧者即爲我無上之幸福露第聞此默然無語而顏色之際似有一種特別之感情隱然發現華福尼喀見之爲意至得斯時已薄暮六句鐘許室外之風雨至驟天際昏晦作深黑色而電光搖曳時時透窗而入雷聲續續至於語聲都爲所亂華福尼喀欲辭露第返倫敦露第挽之至力華福尼喀乃假宿於托而根之書室中

托而根之死也負債可八百磅不兩月許而清逋之期至矣華福尼喀慨然書一八百磅之銀劵授諸露第俾露第償此宿負詎知露第之爲人性至廉介意氣之高潔無倫雖一先令一便士之微亦不肯無故輕取力卻華福尼喀之劵不受華福尼喀亦不能强

※國外新聞※

德國進步之原因 ○十二日倫敦電云英國工黨近派員赴德調查現狀茲據該員等報告謂德國之進步良由實業發達及民德增進政制完備所致該員等又謂目下百物騰貴民生日艱實由稅則不妥之故惟各員對於緊頓稅則一舉意見各異

摩王優待法報通信員 ○十二日倫敦電云巴黎時報通信員近辭別摩王時摩王贈以良馬一匹該員代請摩王開釋前任菲士總督之妻蓋該婦在獄慘遭毒刑一如其夫王即准如所請

英皇獎勵陸軍 ○十二日倫敦電云英皇偕后已由愛爾特喜脫回抵倫敦皇即以勅書頒與該地軍統陸軍少將杜利安謂各軍堅毅勇武之狀深慰朕心嗣後擬每年校閱一次云

經武即爲注重和平 ○十二日倫敦電云德國半官報評論英相愛斯奎士君之演說謂其深悉德國擴充海軍之本意深望軍備問題能抒誠和平討論並望兩國國民將來之交情能隨此進步云與國各報亦歡賀英相之演說讚其能悉德國之現狀許與英國同增海軍 英國財政大臣喬治君在錄行公會赴宴論及國用日增一節其總因實由各國以狂熱競爭擴張軍備所致目下各國似均受困於浪費之流行病吾人實爲此事之領首者然吾英版圖綦大不得不設重備以爲自衛之計云

德國操演軍用飛船 ○十二日倫敦電云德國軍用飛船已開始軍操與操者共飛船三艘偵探之事頗多

居留島問題漸平 ○十二日柏靈電云保護居留島各國已各將駐泊該島海濱之軍艦撤退一艘

（以上譯字林報）

※來函※

○吾邑居長江下游五方雜處宵小易濳兩年以來城鄉搶刦之案層見疊出盜之所至搜括恐嚇白刃相加被盜之家既人傷而財罄即未被盜之家亦胆戰而心驚爲害閭閻莫此爲甚乃報案者日益衆而破獲者鮮所聞盜賊公行荊天棘地恐不僅擾害一方已也聞新任文公圖治勵精聲望卓著今既榮涖吾邑必能雷厲風行爲民除害不禁拭目俟之 徒邑慣時嫉俗子謹啓

巴黎製藥公司

靈藥治世

普天通行

輕瀉含氣貴林

醫治傷風咳嗽頭痛發熱一日即愈屢試屢驗

巴德醫生止爛止痛藥油

耑治刀傷火傷跌打損傷並一切皮外瘡疾痛不可忍者將此油搽上立見奇效

柏蘇療痔藥膏

專治各種痔疾其用法極便而效力最速有於十四日之中醫愈最惡痔疾之能

經理處上海仁記路二號文達羅洋行

葉瑞馨老齋分設各號聲明

本號在老閘橋北首送子庵對面石庫門內開張歷有五十餘年虔造諸品名香淨素貢品久已遠名遐邇無俟贅述一分號德馨齋在盆湯衕新橋南堍一分號德香齋在垃圾橋南中旺街口一分號廣和處在鄭家木橋北首善街口只此三家並無零設前分號葉阜成莊三茅閣橋北堍開張亦歷二十餘年近被鄰右失慎殃及繼爲房租要挾不願零設今已歸併廣和號重裝門面擇六月初一日開張兼售各種烟紙呂宋雪茄郵票等 紳商光顧無不格外克己以廣招徠並請認明各分號就近 賜顧庶不致誤 3138

學部編輯學堂應用教科書廣告

本局遵印部頒各書花名列后

初等小學堂五年完全科 修身教科書 第一至六册

初等小學堂五年完全科 修身教授書 第一至六册

初等小學堂五年完全科 國文教科書 第一至十册

初等小學堂五年完全科 國文教授書 第一至十册

簡易識字課本 每部六册

初等小學 習字帖 第一至七册

初等小學 圖畫教科書 第一至四册

初等小學 圖畫教授書 第一至四册

初等小學 算術教授書 附教授細案 第一至十册

初等小學 珠算教科書 第一至四册

初等小學 珠算教授書 第一至四册

初等小學 體操教授書 第一至八册

初等小學 樂歌教科書 第一册

初等小學 手工教授書 第一至四册

高等小學 手工教授書 第一册

高等小學 農業教科書 第一册

大字四書 十四册

四書集注 十四册

小學世物理學教科書○兒童矯獎論○形學課本○質學課本○力學課本○立體形學○割錐術課本○中國史學通論○經學講義○中國通史○本國中等教科地理志○中國鑛產志○路簡明表○農術要理○拿破崙本紀○學校制度○大淸會典○憲法綱要○經售處廣東南廣官書局南京中正街南洋官書局

總發行所上海棋盤街南洋官書局啓 乙3050

滬寧鐵路行車時刻表

▷由上海開至南京◁

站名	快車	客車	慢車	三四等客車	特別快車	客車	星期六開夜車	客車星期日停開
上海	上午七點四十五分		上午八點十分	上午十點	下午一點五分	下午四點二十分	下午十點	下午六點十分
南翔	上午八點六分		上午八點三十九分	上午十點二十九分		下午四點四十八分	下午十點二十八分	下午六點三十七分
安亭	上午八點二十四分		上午九點	上午十點五十四分		下午五點十一分		下午七點三分
崑山	上午八點四十九分		上午九點三十九分	上午十一點二十六分		下午五點五十分	下午十一點二十二分	下午七點三十二分
蘇州	上午九點三十九分		上午十點二十八分	下午十二點三十二分	下午二點四十五分	下午七點三分	上午十二點二十四分	下午八點二十分到
無錫	上午十點三十六分		上午十一點三十七分	下午一點五十分	下午三點三十七分	下午八點十三分	上午一點三十八分	
橫林	上午十一點三分		下午十二點十分	下午二點二十八分		下午八點四十七分	上午二點十三分	
常州	上午十一點三十三分	上午六點五十分	下午十二點四十四分	下午三點二十分	下午四點二十五分	下午九點十四分	上午二點四十七分	
奔牛	上午十一點五十四分	上午七點十五分	下午一點十一分	下午三點五十一分				
丹陽	下午十二點二十八分	上午七點五十六分	下午一點五十六分	下午四點三十二分				
鎮江	下午一點十一分	上午八點五十四分	下午二點五十五分	下午六點七分	下午五點五十一分		上午四點五十分	
高資	下午一點二十八分	上午九點十二分	下午三點十五分	下午六點二十七分				
南京到	下午二點三十七分	上午十點三十五分	下午四點四十六分	下午七點五十七分	下午七點		上午六點三十三分	

▷由南京開至上海◁

站名	快車	客車	慢車	三四等客車	特別快車	客車	星期日開夜車	客車星期一停開
南京	上午七點三十分		上午八點二十分	上午九點五分	下午一點三十分	下午四點	下午十點	
高資	上午八點三十八分		上午九點五十一分	上午十一點十四分		下午五點二十二分		
鎮江	上午九點一分		上午十點二十分	上午十一點四十分	下午二點四十七分	下午五點五十分	下午十一點四十九分	
丹陽	上午九點四十分		上午十一點十二分	下午十二點二十九分		下午六點四十四分		
奔牛	上午十點十三分		上午十一點五十六分	下午一點十二分		下午七點二十八分		
常州	上午十點四十二分	上午七點	下午十二點三十五分	下午一點五十五分	下午四點十九分	下午七點五十四分到	上午一點四十五分	
橫林	上午十一點四分	上午七點二十八分	下午一點一分	下午二點三十分			上午二點十二分	
無錫	上午十一點三十九分	上午八點十分	下午一點四十一分	下午三點三十分	下午五點九分		上午二點五十五分	
蘇州	下午十二點三十七分	上午九點三十分	下午二點五十四分	下午四點五十五分	下午六點四分		上午四點十二分	上午七點三十分
崑山	下午一點十九分	上午十點二十三分	下午三點五十二分	下午五點四十二分			上午五點七分	上午八點二十三分
安亭	下午一點四十四分	上午十點五十五分	下午四點二十三分	下午六點十一分				上午九點一分
南翔	下午二點三分	上午十一點二十分	下午四點四十九分	下午六點三十五分			上午六點一分	上午九點二十三分
上海到	下午二點三十二分	上午十一點四十六分	下午五點五分	下午七點一分	下午七點三十五分		上午六點二十六分	上午九點四十五分

滬杭鐵路行車時刻表

▷由上海開至閘口◁

站名	客車	慢車	快車	專車
上海	上午七點	上午十點二十分	下午二點十五分	下午五點三十分
莘莊	上午七點四十二分	上午十一點五分	下午二點四十一分	下午六點八分
松江	上午八點二十一分	上午十一點五十分	下午三點十二分	下午六點四十三分到
楓涇	上午九點十分	下午十二點四十八分	下午三點五十八分	
嘉興	上午十點十五分	下午二點	下午四點五十七分	
硤石	上午十一點五分	下午三點三分	下午五點三十九分	
長安	上午十一點五分	下午四點六分	下午六點五分	
清泰	下午一點十二分	下午五點五十五分	下午七點十五分	
南星	下午一點三十二分到	下午六點二十分到	下午七點三十三分到	

▷由閘口開至上海◁

站名	專車	客車	慢車	快車
南星		上午六點三十五分	上午九點三十五分	下午二點十二分
清泰		上午七點	上午十點	下午二點三十分
長安		上午八點二十五分	上午十一點四十六分	下午三點三十八分
硤石		上午九點十分	下午十二點四十分	下午四點十五分
嘉興		上午十點十分	下午一點五十分	下午五點
楓涇		上午十一點七分	下午二點五十七分	下午五點五十分
松江	上午八點三十分	上午十一點五十一分	下午三點三十三分	下午六點三十分
莘莊	上午九點十四分	下午十二點二十七分	下午四點三十四分	下午六點五十九分
上海	上午九點四十分到	下午一點五分到	下午五點十六分到	下午七點二十三分到

滬寧頭等客准帶行李二百觔二等客准帶行李一百五十觔三等客准帶行李一百觔腳夫搬送行李每件給銅元一枚

淞滬鐵路行車時刻表

▷由上海開至砲台灣◁

上午六點四十分	七點五十五分	十點五分	十一點四十五分	下午二點	三點二十五分	五點二十五分	七點三十分

▷由砲台灣開至上海◁

上午七點十五分	八點三十分	十點四十五分	下午一點十五分	二點四十分	四點五分	六點五分	八點五分

星期六星期日淞滬段特別加開時刻車 上海開至砲台灣下午九點 砲台灣開至上海下午十一點

白濁一瓶斷根

部人患白濁醫藥俱窮今承友人指示曉得河南路廣東彭壽堂立止白濁丸一瓶試服數次其患若失所費少而奏效神異不愧立止二字感極鳴謝 花柳悔過生啓 乙2970

(吉屋召租)

英界後馬路福綏里內有石庫門五幢二廂三平樓三廂三廂三平屋二所又樓屋一所如欲租者請至後馬路乾記弄姚寓[illegible]房面議可也 乙2976

招請希老夫

今本行欲招請熟悉香頭食物及能廣消牛孔生意之希老夫一位如能充此職者午後二句至四句鐘祈臨敝帳房接洽薪水佣金是當從豐可也 四川路七十一號德記洋行帳房白 乙3098

患由血起

蘇州候補知縣述說得韋廉士大醫生紅色補丸之實益

以下所錄乃蘇州有聲望之五品銜候補知縣郭君公先所述之詞俾凡閱者亦可得其大益也其言曰○余體質素尚強健後因過用腦力身甚軟弱膝常發顫呼吸短促易受驚恐且易激怒稍聞聲息腦筋感觸血氣衰薄背骨疼痛夜不安寧背痛尤甚胃口失調每飯後胸痛如刺血管與腦筋枯竭如餓肛門生癰痛苦異常精神委頓無力支持雖延多醫試服多藥絕無效驗一日有友人述及韋廉士大醫生紅色補丸為醫治血毒之聖藥余遂購而試服之末幾即獲奇效身力復元飲食如常痛苦全失韋廉士大醫生紅色補丸所造新血之溫血充盈血管使我如此慘痛之肛癰一旦消除又使我腦筋平穩夜睡安寧食物易化不啻如作再造之新人余得是丸治愈之後心甚快愉覺是丸之功神妙莫名其願將余言登諸報牘俾凡身體衰殘精神萎軟者皆可購服是丸亦如余之大得其效由韋廉士大醫生紅色補丸醫治凡由血毒不潔血薄若水或腦筋失調所起之各症其法無他即使其血潔淨有力以稠紅康健之新血者補其身體也是丸嘗治 腦筋失調 血薄氣衰 身體衰殘 胃不消化 肝經各病 頭痛頭暈 山林瘴氣 風溼骨痛 臂骫疼痛 左癱右瘓 脚氣衝心 乾溼癬癩 瘡疥疔疹 皮膚諸症 以及壯婦幼女所患各症男子操勞過度起居不愼吸食鴉片致傷身體者一服是丸能使精力復原誠為天下獨一無二之聖藥也 中國各處商店藥房凡經售西藥之處均有出售惟望購者留心細察勿購隱瞞假冒之物須要認明每包內有韋廉士大醫生紅色補丸完全之藥名倘有疑慮可直向上海四川路八十四號韋廉士醫生藥局中國總發行處或向重慶白象街分行函購可也

價銀每一瓶大洋一元五角 每六瓶大洋八元遠近郵費一概在內

上海四川路第八十四號韋廉士大醫生藥局啓

蘇州郭君公先自述得韋廉士大醫生紅色補丸之奇效

認明眞標

諱防假冒

能治疾者眞韋廉士大醫生紅色補丸也

新開

榮錦旅館廣告

本旅館為便利行人起見特開設在四馬路第一樓後晝錦里口新造高大洋房內裝大餐間頭等官房數十間室宇軒敞仿西式而空氣異常餚饌精良求適口而衛生有益臥具則大小鐵床何來臭虱被褥則概綢具備無慮寒冬設電話以便傳言裝電發光如不夜至於茶房侍候週到輪埠派友招呼代客寫票報關跡情格外克己尤為本旅館所盡之義務現已裝修工竣擇吉開張如蒙官商學界光顧自當特別優待價目從廉以副諸君惠臨之盛意也

本主人白 3141

中國積聚興業有限公司廣告

本公司以積厚資本先辦銀行次興實業聯合團體集取利益為宗旨組合中外洋華商內地紳商仿西人集會代股成法招集巨欵設辦公司於廣州省城分公司則設於上海次第推廣於京津燕漢南洋星架坡爪哇各埠經稟奉兩廣兩江督部堂批准立案出示曉諭並咨行沿江各督撫憲一體飭屬出示保護開辦以來各埠認股極形踴躍五月念五日開股東正式會舉定華僑出品協會代表梁君炳農為總董華僑蔡奇鳳君蔡天和君蔡天良君哥味西廉訪黃幕韓部郎徐竹亭觀察胡盧三觀察鮑子雅中翰為董事員華僑何輝如君為內地查賬員譚子朱君為外洋查帳員爪哇分公司則舉蔡天和君為總理陳壽如君為協理吳鏡秋君則舉為上海分公司協理至於總公司總理公舉徐經明觀察以總其成廣東京津及星架坡各埠前經舉定各董今不另舉甲乙兩會經已招足開會丙會股份由南洋分公司蔡天和君担任專銷凡欲認本公司股份祈請到上海四川路四十號本公司接洽可也

言茂源酒棧補助南洋勸業會廣告

本棧創始於浙東旋分海上名馳久遠品異尋常茲逢南洋開會勸業之初正本棧精益求精之候入會分設鬥勝爭奇賽貨務取精良應酬周到至于色之馨清香之穠郁味之醰永早已無美不備有口皆碑觀賽諸公盍請嘗試其二十年太號花雕售洋四角以公同好此啓

乙2874

老公茂洋行廣告

茲有英國孟買斯廊地方推得利司曼利廠所造各種機器本已名久著業經精益求精特出心裁專造各種紡織機器並里脫斯地方搶麥蘭培脫萊公司所製之油廠機器其機器之靈捷質料之堅固均稱獨一現已歸本行一家經售凡 鉅紳大商賜顧者請駕臨江西路念二號本寫字房閱看樣本斟酌可也此佈

429

華安水火人壽保險公司廣告

本公司火險資本規銀一百萬兩人壽資本五十萬兩聯絡團體維持公益為宗旨總公司設上海黃浦灘通商銀行樓上專保南北市房屋廠鋪店行號貨物家具器件等項火險并保華人人壽險南洋各島及沿江海各口岸內地均設分公司倘遇意外賠欵異常迅速如蒙仕商賜顧請至本公司

總董朱葆三 總經理沈仲禮 司理洪文廷 蔡寄梅同啓

乙289

廉製戒烟自治丸

凡天下戒烟丸者其方藥品不一然能絕其癮者十無一二則可抵癮故吞丸而癮不發停丸而癮復來惟服此種抵癮烟丸久服癮積更厚烟毒加增百病叢生殊屬可危有志戒烟者宜服淨製戒烟自治丸為最妥不問其人癮染歲月之淺深老弱之強壯自能照常吸烟無須顧忌每欲吸烟一次吞丸一次惟藥性一到欲不戒能自戒欲不治能自治每逾五日便覺吸烟無味一錢之癮減至五分至十天包可戒盡一二兩之癮照此類推再服絕根蓋戒久吞代癮戒烟丸極難除法代癮烟丸者同上戒法皆可奏效如斬草除根之妙自始戒至於絕癮毫無所苦亦無他疾之患最奇者非但數十年老癮盡去且喜精神振作飲食倍進勝服參茸補劑屢試屢驗有志戒烟同胞熱心決計戒烟一試知之欲思戒烟吸烟有味心願二錢勿必購服烟癮一錢服藥一瓶癮大照加每瓶一元每打十元

總發所上海五馬路廣濟路祥

經理處揚州教場南首中美公司 岳州乙海春大藥房 蕪湖大英大藥房 漢口乙海春大藥房 長沙乙海春大藥房 沙市乙海春大藥房 宜昌乙海春大藥房 南京坊口大英大藥房 天津估衣街中英大藥房 寧波中日大藥房 寧波中英大藥房

朱氏蘭臺局謹啓

2962

奏辦安徽全省鐵路勸股彩票

正票四十九會 附票四十五會 六月念四日在蕪湖當眾開彩特此廣告

2796

矮慕祿固本片

陽痿不舉而不堅既交不久精薄易洩夢遺滑精形神困倦而腰酸軟一切虛弱等症服之能使陽衰為強健老耆服之元陽暨倍壯臨陣之時得能精神任情歡娛久戰不倦洵固本獨一之聖藥也價目每瓶二元五角打一二十五元總發行所上海河南路五號普惠藥行

福德醫生矮慕祿紅色固本片 本固則體壯而精神煥發百病却除此本固之功也本敗則身疲而萎頓氣虛而百事懶動此本敗之果也 凡先天虧損幼年斲喪或犯手淫或本體素弱因房事過度夢遺精耗傷或酷好美色以致精竭陽衰真本失攻神思恍惚身軀因此而萎頓耳目昏花腰酸腿軟陰虛陽衰患不見象事呈若不乘早調治非特子息艱難甚恐壽限攸關每見患斯症者甚多苦無對症良品深可慨嘆本藥行心誠濟世特聘 固本良片乃謹方德國皇家太醫院福德醫生之珍藏秘方奇效神妙名也天下其性質和平不燥不霸有固本培元之功扶陽壯身之力添精廣嗣延年專治精竭陽痿不舉久舉而不堅洩而不射為少壯益壽增福無限 服法每次三四片若遇弱甚服五片此片專性和平用時須在三時前 384

上海第一行臺益記棧開張廣告

本棧開設英大馬路虹廟東首坐北朝南建造高大房廊週圍洋臺大菜間官房客房會客廳等俱全房間暢裝修華麗床鋪被褥器具物件均係新置各房皆用藥水洒灑非常清潔不獨永無虫虱之患且於衛生之道最為合宜代寫各口船票代客貨物報關納稅尤當格外克己至於飲食之精潔侍應之週到尤為餘事耳頭等房每位洋六角二等房每位洋五角客房每位洋四角伙食在內貴客如有設立字號及常作安寓房飯金無不特別克己如蒙 光顧請過敝棧面議為荷 本棧主人謹白

Z2863

博山玻璃公司招股分票頭彩壹萬元

本公司為擴充實業起見稟蒙農工商部咨明 兩湖總督部堂在案援照股分彩票成列開辦博山玻璃公司彩票茲屆開辦第三次六月份分票全張十條售洋一元分條一角按照湖北大票開彩號數得彩中式紅票均可就近核兌本局分銷處北京萬福來天津富而貴又寶興吉沐增升潤濟南化劫堂又寶升陽又大得利萬利源長沙公益公司漢口陳子宜江西九江生記廣貨號安慶青雲室碲吉又華英藥房蕪湖啟大源南京裕興康萬寶通鎮江錦昌祥布號又同益號揚州小郵亭通州昌號杭州大福來又廣彙豐嘉興嶮萬成蘇州怡源祥太倉商會寧波宜昌號溫州益元銀樓福州中英藥房廈門廣來勤記又萬集號 山東博山總公司及上海南市業盛里分局仝啓

287

治牙聖手

治牙一道萌芽於泰西我國近亦盛行上海業此者指不勝屈常有既鑲後逾數日或數十日必復脫落又其甚者治不如法痛苦異常雖價廉何益徐景明先生長自泰西深得此中秘訣故自在上海治牙以來內而王公貝子尚侍如肅親王倫貝子振貝子外而督撫將軍司道如張制軍端制軍恩中丞均曾延治或鑲或補並皆佳妙賜匾揚先生洵治牙之巨擘矣取價雖比他處昂些然一勞永逸且不受苦亦何惜而不予哉至治牙各具及房舍稍有不潔最易傳染先生各具之精良洋樓之華敞尤合衛生宜乎有口皆碑與市上懸壺者相去天壤也惟僕等以社會中貧富相懸恐難普及請其價從略減先生深韙予言尤徵汎愛之雅意謹譔數語敬為有牙患者告 沈仲禮龐萊臣周金箴朱葆三同啓

2592

海一新開同濟大藥房謹擇于六月初七日開張廣告

本藥房專運泰西各國道地藥材研究萬國良方修合丸散膏丹水酒油露及種經驗靈藥凡西醫現開藥方立即配製無誤至於西醫應用一切器具以及閨閣功粧妙品各式玻璃器皿但與衛生密切關係者幾無不備精益求精凡仕商學界 惠顧認明本藥房招牌無誤零躉批發格外克己外埠定購郵費貴客自給 裡白大橋北四川路二千零五十九號本藥房謹啓

Z3032

蘇州洞庭東山葉氏修譜廣告

我族宗譜自國初經長窳公纂修後迄今二百餘載支繁派衍各省遍佈若不亟為續修深恐將來致昭穆愈難爰集同志重修凡我同宗請將自始祖遠公至六世孫石林公後裔子孫何世分派及歷代昭穆婚嫁名諱生年卒月抄寄來所以便編入（自登報日起以一年為期過限不收）惟年久失修工繁費巨如承諸同宗熱心慨助固多多而益善請逕寄上海正金銀行葉明齋收製取收票為憑所派在外訪友僅供採訪既不收募再如有鴻才碩學願任義務襄理其事或近採訪或襄筆政即請賜函本所匡助不逮俾得盡善盡美恐海內諸同宗未盡週知特登申新兩報廣告幸垂鑒焉 上海城內中唐家衖第九號門牌葉氏修譜總事務所同人公啓

888 Z

自來血已服之後月餘能加重磅半

福州祥臣洋行寫字樓林君濟臣讀書

此書由福州中英大藥房烏佩荃君轉

五洲大藥房執事先生閣下 敬啓者前禮拜曾遣敝行藤班向 貴藥房經售 五洲藥房之人造自來血一大瓶現已服完果然甚見功效弟嘗未服之前試磅敝軀先為過磅至服完之後再為過磅確已加重磅半足見此藥誠壯身補益之寶定為靈速無疑也此藥開胃健食洵不誣也今祈再付大罇五瓶合成半打該銀十元容日送上此請大安 弟林濟臣頓首 四月廿一日

○自來血價目 大瓶二元 每打二十二元 小瓶一元二角 每打十二元

託局函購原班回件○海內諸公如蒙光顧請認明全球商標每瓶附有五彩認真券一張值洋一角方不致誤○○

總發行所上海四馬路老巡捕房對門 五洲大藥房登抄

Z3137

衛生名酒

MARTELL'S BRANDY

馬台爾所製之勃蘭地酒最合衛生若於飯前飯後常飲少許可免霍亂痢疾寒熱各症諸君如飲勃蘭地酒惟馬台爾酒最爲合宜今自上海南京路第十七號維納洋行充當東方專理　賜顧諸君請向商辦可也

電話一千六百八十七號　423

對此圖景方是眞品

○此眞正老牌靈寶丹專治[illegible]癘疫[illegible]疾諸般痧症及一切無名腫毒有起死回生之功久已馳名中外總發行歸上海英大馬路壽康里衖公館一家經理特將此圖登明以達諸君視線如與此圖有異者定是偽品零售大洋一角五分躉批格外克己日本富山藤井氏告白○

Z6638

旅行必讀

2353

此云。男兒志在四方。又云讀萬卷書。不如行萬里路。矧當則萬國交通時代。滴非閉門家食。可實歷鍊。可致富强。是長遊歷選方。實爲急務。屬我國人。養尊處優爲多。其跋涉體途。探討風土人情者。雖不乏人。然尚居少數。且孱弱之大不耐辛勞。往往畏難苟安。半途而廢。以致薄言旅行。都。索然興盡。惓懷時局。誠不可不有以振刷之者。欲振刷旅行者之精神。如之何而後可。諸君請聽。厥惟上海五洲大藥房發行之艾皮丸。足以當此重任。此項之樹。產於亞非利加洲之亞破拿高山。其皮狀如華藥之杜仲。經化學博士文生氏之化驗。大有益於人體。提取其精。如桂哪之霜。以之入藥。有絕大效力。且貯以小罐。極形輕巧。家用固已稱便。尤便旅行。隨帶數瓶於懷袖間。倘不嫌其累墜。遑論貢諸行篋。蓋旅行每携藥餌。必虞笨重。惟此丸獨擅靈便之勝。其利用於旅行者爲何如。飯前吞服一丸。日服三丸用藥甚少。受益甚多。有病立去。無病衛生。其補益於旅行者又何如。有此利用補益之品。諸君何患乎旅行。諸君何樂而不事乎旅行。一言以斷之曰。艾皮丸者。足與旅行諸君相依者也。吾國有志旅行者。其亟起而圖之(茲將艾皮丸主治各症摘列如下。先天不足。後天失調。色慾過度。夢遺精滑。陽萎不舉。見色即流。腦筋薄弱。精神委頓。筋肉瘦削。皮膚枯槁。諸般虛損。各種勞傷。手足麻木。左右癱瘓。腰酸腿軟。筋骨酸痛。心神驚悸。胃呆便秘○附列主治女子各症。體虛血少。月信不調。赤帶白帶。小產難產。晝夜潮熱。瘀血不行。手足浮腫。坐臥不寧。價值。每瓶一元。每打十元。郵局函購 回件迅速。不論遠近。不取郵費。 上海總發行所四馬路五洲大藥房○杭州總經理處在宗陽宮前百歲坊巷內○各埠各大藥房均有出售

美國頂上等磅秤

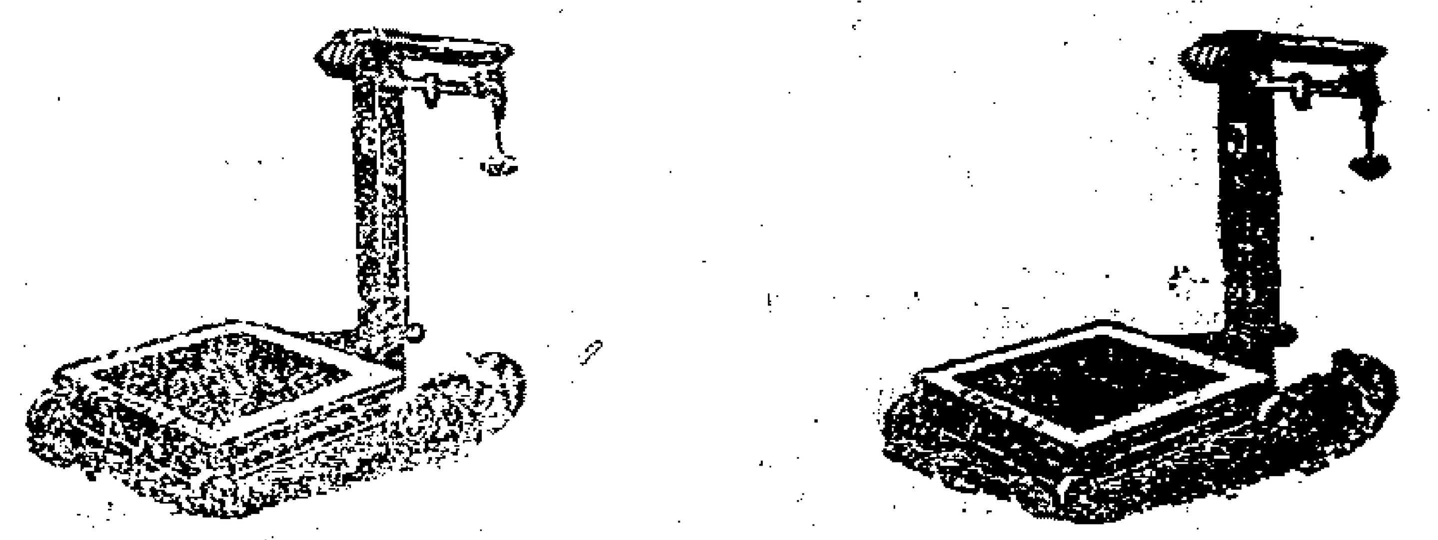

本行常備各種大小磅秤且較市上所買之磅秤更好又便宜專經理上江西路十八號怡昌洋行啟

418

青州水門汀

青州水門汀有限公司所出之水門汀爲東方最上之品素爲香港政府所信用用以製造陰溝管避火磚避火泥及瓦片等物堅美無匹近者新牌疊出每易魚目混珠貴商賜顧幸新認明牌號向圓明園路八號新旗昌洋行議價購辦欲知用法詳情者本行亦可奉告

新旗昌洋行謹啟

420

敬啟者本行經理頭等麥頂羅司廠所造意大利維摩酒此酒名振全球各國皇公將相以及士紳宴客無不樂飲實爲世間養身衛生之貴品現在世道日卑人心不古僞牌雜出一時眞假難別恐魚目混珠諸位紳商承辦頂高老牌維摩酒者請認明麥頂羅司廠所造是荷此佈上海總經理嘉泰洋行

江西路念五號便是甲　455

永年人壽保險公司廣告

總公司在上海廣東路十號房屋東方各埠均有經理之分公司發出各式壽險及付款之保單章程俐爲圓融此項保險甚爲結實而且保無損失第十二年公司銀款總數現已保壽之總數共銀二千八百三十九萬一千九百十四兩現有產業總數共銀六百三十一萬一千四百三十七兩現有銀款總數共銀六百十六萬二千六百零〃兩一年進款總數共銀二百六十七萬四千九百十八兩

董事兼總理華山先生

書記郁賜先生

會計倪安先生

同啟

437

（蘇中玉器琢家鑒）

本號新到東洋紅砂數百件零躉批拆悉任尊便如要者請移至二洋涇橋下近水坊內逕問大通洋本號可也

乙3142

夏令要品

麝香痧藥

本窩揀選上等藥料精製麝香痧丸小瓶每洋一百瓶〇八寶紅靈丹〇麝香臥龍丹〇時症白痧散小瓶每洋九十瓶〇萬應午時茶每洋七匣〇諸葛行軍散〇萬應無意丹〇萬應平安散立止腹痛丸〇藿香正氣丸〇萬應保和丸〇各藥價目另錄仿單諸尊光顧請認明鐵拐李爲記鋪在上海二馬路壹號里口

廣東仙壽窩謹啟

全地球上第一等好貨

分設棋盤街中平和里口

本公司資本五十萬金開設上海三十餘年專辦英美德法各國頭等洋琴風琴軍界學界需用之全隊軍樂器具入蒙各省大憲嘉許訂購者接踵而至經理英美特別超等新式唱戲機〻戲片京調梆子大鼓時調昆腔小曲西樂洋操等〻精益求精無美不備與別家之貨大有天淵之別聲音比戲檯上更響可包永遠不壞賜顧諸君請認明本公司牌號方是眞貨

英大馬路東首第三號洋房內進發行所

謀得利總公司白

458

商標 夏士蓮雪花

夏士蓮雪花 乃絕妙妝品 能保護皮膚自然之嬌艷 此品清涼如高山之雪 芬馥若幽谷之蘭 爲各國佳人所珍貴 每日妝施 能使可愛嬌嫩肌膚 免爲風光催老 蘿鬢修容後搽之 甚覺舒爽 痛癢立除 雪艷花香 洵是粧臺至寶 此雪花裝璜雅緻 盛以玲瓏玻璃 飾以賽銀之蓋 由各埠大藥房發售

英京 上海 寶威大藥房監製

諸君欲閱本行良藥仿書 請函致上海四川路四十四號寶威大藥行念號總經理處索取可也 郵資不取

甲406

馬蹄牌除疫藥水

近來市上發售避疫藥水名目雖多效驗實少本行主人深鑒於此選運歐美各國除疫藥水若遇酷暑穢氣薰蒸避之不愼痧症卽發甚致難以醫治本行主人研究衞生起見將除疫藥水加水調和灑於各處有疫可以驅避無疫亦除百病倘滴在身上以及五金雜物綢緞布疋等類均不損壞亦無汚點售價既廉受益良深實袪疫之至寶衞生之要藥也諸君賜顧請認明馬蹄牌爲記 上海各洋貨店均有出售或至老晉隆亦可

每鐵桶水重四斤價洋一元
水重八斤一元七角半

上海 老晉隆洋行總經理

除疫藥水之用法其藥力 大一分藥水可讎百分冷水以此類推將藥水并冷水放於桶內調勻然後灑於臥室以及井竈等處驅疫之功不可盡述歐美各國以及各省醫院均用此藥水不論霍亂吐瀉傳染痧症等將藥水調勻灑於各處不致傳染如遇洗浴可入一二滴於浴湯內能使肌膚滋潤渾身強壯屢試屢驗所以西人無疫症之患全賴此藥水之力

甲448

惠羅公司新到各貨廣告

開設南京路十三號門牌

本公司新由外洋運到各色時式洋紗該貨進價因較原值便宜四分之一故今擬將賣價減輕四分之一以廣招徠此貨別家公司須明年始有 貴客欲購新式洋紗者乞移玉本公司一觀當知所言之不虛也本公司新到各物品類甚多特將名目開列於下

花邊 手帕 梳 長短襪 遮陽傘 雨傘 絲帶 手飾 手套 印花布 洋綢 羊毛布 鞋 衣領 機器

其餘各貨不能備舉本公司夥友能操官話土語中國紳商閨閣賜顧者尙祈從早移駕幸勿以本公司爲大商店而遲遲觀望是爲至禱

甲441

家用要品百格飛沙濾缸廣告

啓者本藥房經理百格飛秘製各式沙濾缸發售各界膾炙已久有口皆碑貨美價廉毋庸贅述誠所謂家有此缸醫生可免所費無多如保壽險 賞鑑家欲知詳細請向本藥房取閱或函索圖說全冊迴環展玩便悉其中佳妙不啻巧奪天工如操却病延齡之券該圖說並不取資特此佈達

上海英大馬路三十七號科發藥房特白

甲440

美國優等光學家費德雷醫生

高德洋行

光學專家 善製眼鏡

凡人之患眼光不正者急宜早治而能合格之化學眼鏡以免越戴越劣本行驗光之精良磨片之考究製配之特色莫不甲於東方非他家所能及即一試切新式眼鏡架子鼻鉗托脚新發明鏡力克透光鏡片抵治熱氣藥布皆由本機督造而成試過請君其不滿口讚揚且驗眼光不取分文行設英大馬路三十六號福和烟公司對面

甲448

龍牌水門汀

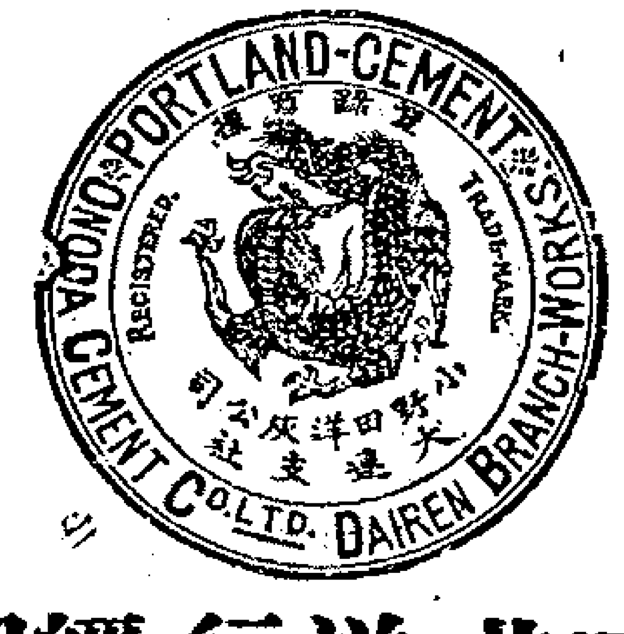

乙2924

三井洋行經理

德律風第二二零八號

大清宣統二年庚戌六月十四日共三張

申報第三張

西曆一千九百十年七月二十號禮拜三

凡購此藥務須認明崔氏辦香廬牌號附近假冒切切小心○附送奇藥包治陽痿神妙莫測比衆不同

參茸珠朮海狗腎汁壯陽廣嗣金丹

始於陳尚書家得出神入化之秘方藥本昂貴不易製煉故遲至今日始克告成先將老年陽萎少年精竭之人一一試驗無不回天再造健如龍虎乃敢出而問世蓋本廬之名譽關係甚大不得不愼重至再也此丹專治老年陽痿少年陰虛以及精竅不固見色流精未交先泄既交不久舉而不堅泄而不射或少年誤犯手淫或後天戕伐太過以致腰痠腿軟耳目昏眩神思恍惚肢體委頓等症服之壯陽滋腎固精滋陰益命門之眞火療氣血之虛寒腎經既固諸恙悉平冬不畏冷夏不畏熱鬚髮轉黑視暗若明雖琴瑟廣調精神不倦神勇奮發曲盡歡娛且能可保險身體轉弱爲强更有比衆不同者如 諸君服無功效盡可將原藥退還情願原洋奉璧惟請留心假冒須認明藥紙包上有驪雲氏背

儳五開間門面方是的眞每兩實洋二元每料一斤收工本洋念八元雙料治老年久痿每盒五元

海上壯陽種子之藥在坑滿坑在谷滿谷所難得者王道而兼神驗也本廬自開創以來未敢出售此藥者因無盡善盡美之奇效良方故也去秋遷設上海盆湯衖過絲業會館寧波路口五開間門面

辦香廬總發行所驪雲氏啓製藥所仍在北京路棋德里內照常交易

湖北水泥廠廣告

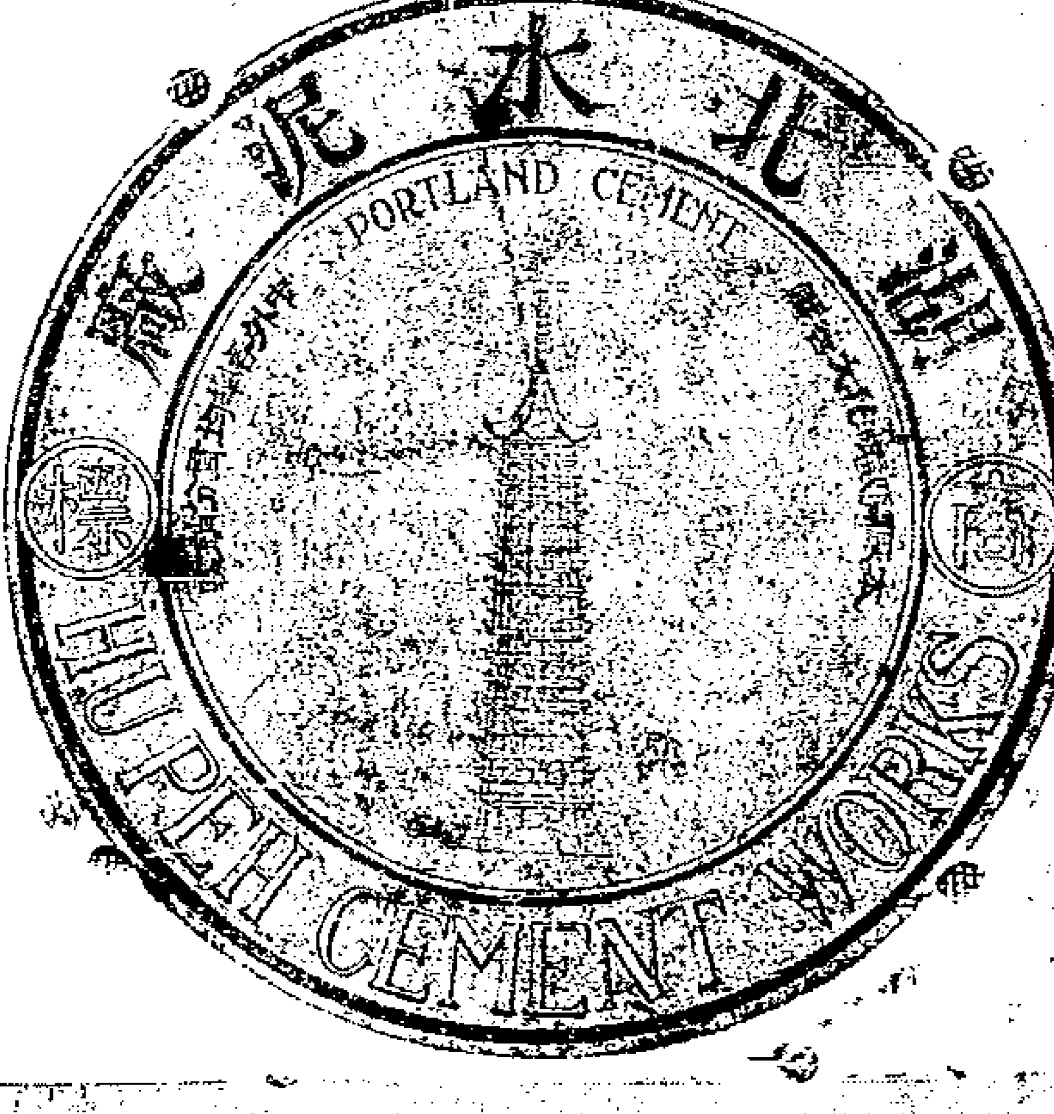

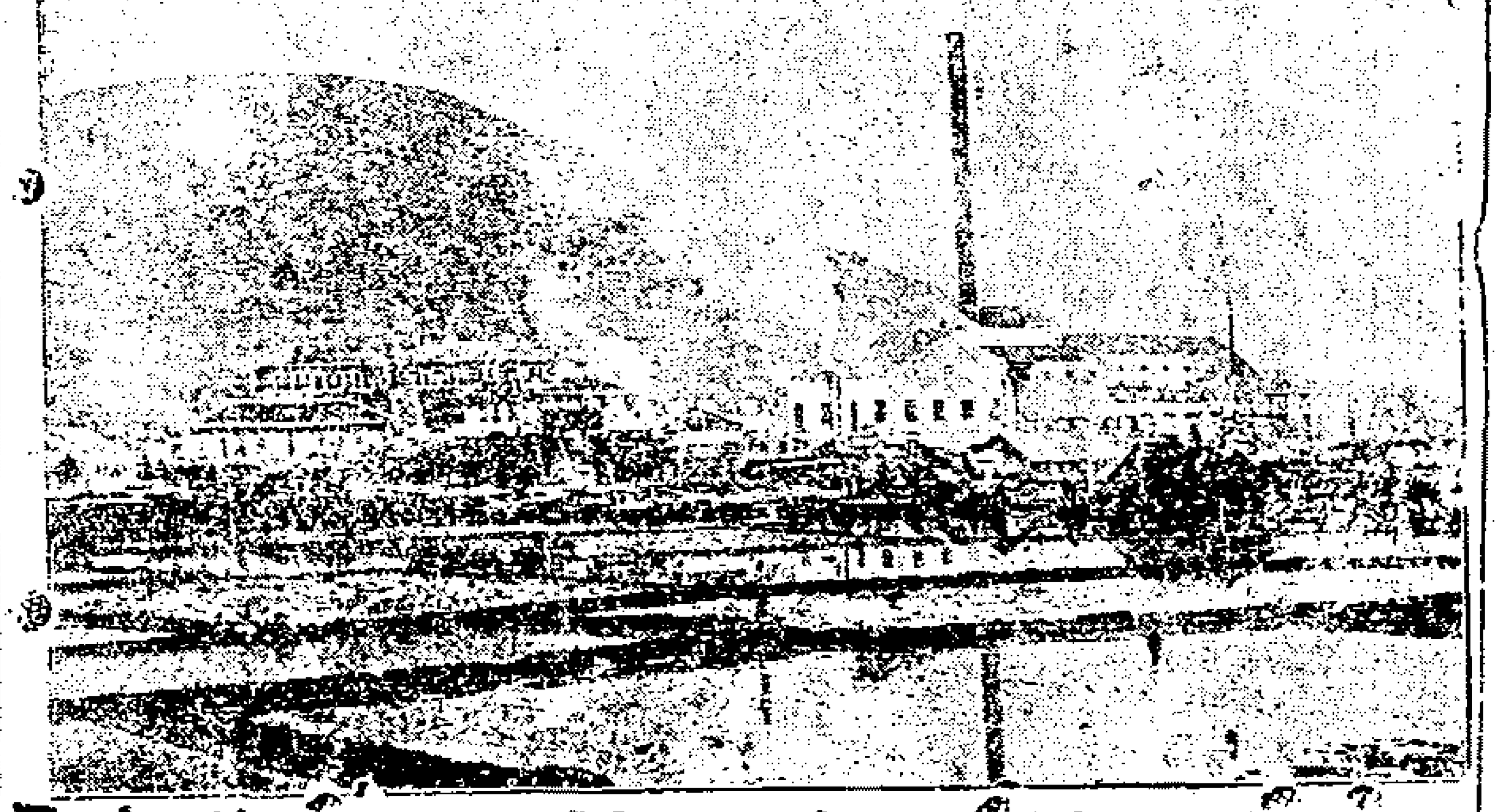

本廠出貨以來中外商人購用均推爲中國水泥第一（即塞門汀土）今在南洋勸業會塲用自出水泥建造橋亭一處以供衆覽並留爲本廠紀念現在各處訂購者紛紛不絕實有應接不暇之勢業已添訂機器每日出貨至一千桶之數如有需用水泥者請 向本廠上海漢口批發所訂購不悞遠處或電購或函購本批發所當代爲運送價値水脚格外從廉特此奉布

總批發所 上海中旺街二百廿一號電話二四三一號 漢口河街昌平里

2485

市上耳聾九藥極多○當推二馬路西鼎興里京都天寶齋爲第一○僕已親自試過○方知眞實效驗

購者留神

老聾竟能復聰

春興新服藥念未及服完居然復聰如故矣而且起居一切勝如壯年想數年宿疾一旦失去豈非喜出望外爲此登報以揚仁風謹告同病者哉

大凡有一病必有一藥有一藥必除一病如服不見效者即非對症之藥雖化費千金終難取效僕年近五旬兩耳重聽已七年矣遍訪良醫叢服諸藥毫無影響於是聽天由命不望復聰矣乃去歲偶觀輿論時事報見京都天寶齋告白云萬國九洲耳聾第一聖品除耳聾極妥極靈即由郵局匯洋拾元購耳聾聖品兩料按日試服果覺身體漸强兩耳稍聾又續購兩料處心

南京四牌樓陳子祥謹啓

3090

蘇州洞庭西山秦氏九修宗譜廣告

我家自同治癸酉八修宗譜後迄今垂四十載族衆人多支派遠益議九修宗譜凡我同宗僑寓蘇粵贛等省近居上海韭溪光福東山三山等處望將同治癸酉後世系詳晰繪圖郵寄洞庭西山秦家堡秦氏宗祠或寄湖南省城東熏街秦氏家廟又寄上海後馬路信昌隆棧內祿通祥均可期以一年爲止幸勿遲誤閱報諸君如有敝族親友務乞轉達是禱宣統二年二月吉日經理人西山子淸少逸○長少實瑤輿瀾等同啓

2838

敬謝廣東彭壽堂立止遺精陰陽八卦丹實在功效

止遺保精無上妙品

僕素性頑孖自負豪邁喜習豔情小說樂此不疲久之胡思亂想寢有所遇以致精關不守神思恍惚合眼即夢始以爲日間之勾引則然也豈知遺久成滑無夢亦洩欲塞漏巵醫藥罔效卒至氣索神頹面無血色揣刑變心如結內弟蔡君談即搭火車到上海河南路七號廣東彭壽堂買得陰陽八卦丹一料封髓膏一對授予曰以此試之幸而變效當續購予以病勢沈重此丹能否奏效未可預知惟人必精充而後神完氣足精不保存特尸餘氣耳焉能久存止遺之要固是急不待緩因按單照服還洩果止接服七日覺下部鬆泛之氣頓然緊束大半則知爲腎氣之强旺也服至旬日藥完然丹田溫煖不復寒涼小溲延長不復短促腎關之鎖鑰堅固勝前十倍內子喜曰自服此丹未嘗一遺而面色肥潤飯量加多種種佳象迭出不窮促即續購二料膏藥二對接服無間以收全功予准之並向貴堂帶購如意丸酒各一大瓶與八卦丹間服以資助力月餘而舊病全消精力充足此去年實在情形也今夏內子已舉一雄藥石効驗功勝再造爲書伸謝以抵厚環自蘇垣山塘潘北拱寄登

Z2917

來件

寧波江北岸保良局簡章

第一章　總綱

第一條　本局章程畧仿上海濟良所辦法定名爲江北岸保良局

第二條　本局專爲留養江北岸查獲被拐婦孺並逼良爲娼凌虐奴婢等項

第三條　本局稟承道憲暨府憲命令施行一切慈善事宜

第四條　本局管理人員應由寧紹台道憲札派縣委管理并遴派紳董會同籌辦

第二章　辦理權限

第五條　本局開辦之始事尚簡單暫由江北岸巡警局兼管

第六條　凡本局緝獲拐匪等案移提應懲人犯及傳訊被拐人家屬悉由鄞縣辦理其餘江北岸飭查被拐婦孺並逼良爲娼及凌虐奴婢來局首告悉由商埠巡警局會同查明辦理

第三章　職掌

第七條　本局一切司事傭工均選用貞嫺婦人以遠嫌疑

第八條　一局中計用女司事一人主管局中一切事件并羈養婦孺之伙食燈油及查察婦孺有無疾病隨時報告俾即延醫診治　一女傭一人專司爨炊洒掃哺養小孩看守門戶盥洗縫紉及一切應管事件

第四章　辦理規則

第九條　本局留養各項婦女既經入局均應勉爲良善非切實教誨難收實效本局將來籌有的欵再延聘諳習文義之女教習一人訂定課程於每星期二四兩日開講閨蒙女訓等書並演說流娼各項苦楚情狀以期悔悟

第十條　凡留養婦女如有家屬者准由家屬稟明縣委查核具領如無家屬可歸志願從良者確係正經行業性情誠樸之男子配爲夫婦又有切實保人具保再由縣委核明辦理如有誣保作妾作婢並男女串通投局揑控從良等情一經察出從嚴懲辦以杜流弊

第十一條　凡留養婦女情願住局能做手工其所得工資由局存儲如積有成數以備該婦女年老之需如不習手工者即由女教習教導之

第十二條　留養被拐迷失等小孩如有家屬可查者准即具領或家屬無從查悉者卽由本局妥爲哺養年至七歲以上送入附近蒙小學堂附讀至十二歲以上察其性質相近即令出局學習專藝爲終身自立之地

第十三條　本局收養婦孺其進局日期及家屬具領日期並婦女從良小孩學業出局一切具保收領等人應記各項均詳晰登册備案存查

第十四條　本局收支帳目及留養人花名細册均由女司事報明警局登記簿籍具報

第五章　經費

第十五條　本局一切用欵遵照道憲批示先於警局善舉項下提支如將來籌有的欵無須警局接濟者再行稟明辦理

第六章　局所

第十六條　本局局所由紳董會議暫賃江北岸引仙橋地方李姓住宅一所暫行開辦俟籌有經費再行擴充

第七章　附則

第十七條　本局事屬創始所定章程或須增改隨時擬訂稟明辦理

短篇小說

花蛺蝶 （四）

（黔南炎嗣劉炎著）

第四節　怪男爵

其子去後伊藤入室席地坐寒喧畢氏謂之曰子之偵案有獲乎伊藤曰特因此案求君案懸久不結吾輩名譽將全失吾勞心焦思數次所獲以爲必有眞犯也而孰知裁判官皆謂爲非是吾計已窮望君助我氏曰子今日非又獲可疑者之一人乎伊藤曰然已付審矣氏曰子以車來乎伊藤曰車也氏曰既以車來吾二人當速出遲恐無及伊藤雖素輕氏然甚佩氏之精識詣力又以氏屢破奇案刻已術又窮故忍而從之

二人登車後武田示車夫向裁判所行

車聲轔轔半句鐘至裁判所門外下車入武田氏詢門者曰審何案門者曰小石川淫殺案武田曰有旁聽者乎門者曰無武田取名刺與門者命之入告而已與伊藤隨其後階既升則裁判官已遲氏於門外握手入客座

武田氏屏人向裁判官耳語數四即偕伊藤出至明日則正兇已獲新聞又遍傳全市矣

案成中央報載之甚詳

畧謂小石川强姦致死一案經數有名偵探家着手皆未得實昨日午后偵探長伊藤雄甫君在大塚町某處見一人挾女衣疾行形色張皇伊藤疑之用心盤詰言語支吾將此人帶至警署詢問一鞫而伏遂送之裁判所聞推問帮兇爲何人犯人堅不承認目下正在嚴重調查中至如何致死及犯人姓名以事關重大裁判所非常秘密尚未公布容俟探明再詳

又云吾國偵探能手當推武田男爵今男爵已致仕不出伊藤氏識力亦屬特出必能步武田男爵之後塵或高出男爵之上亦未可知云

化食、消毒、排瘴、防疫

THE VIRTUE OF "JINTAN."

Jintan is a most perfect digestive and antidotical medicine, made up from the prescription of two eminent Doctors. It is indispensable for every one when epidemics are prevalent; when travelling on train or on board ship; when at theater or in any other crowded place; when adout to speak; on picnics or excursions; etc.

MORISHITA & CO., Apothecary, BINGOMACHI, OSAKA, NIPPON.

大日本帝國醫學大博士 三輪德寛先生
大日本帝國醫學大博士 井上善次郎先生
兩大家秘々

東瀛第一

大日本帝國陸軍々醫總監男爵松本順閣下
大日本帝國海軍々醫總監 三田村忠國閣下
兩大家

備急聖藥

JINTAN 起死回生 仁丹 ジンタン

日本大阪備後町 虔脩老藥舖 森下博大藥房

Z 3068

中寒 土不服
●腹痛吐瀉
●卒中昏倒
●頭痛目眩
●時行傷風
●酒醉船暈
●癪痞溜飲
●虫蝕牙痛
●食積不消
●虛弱貧血
●精神鬱結

其外一切危急諸症俱服此丹即能消毒除疫眞有起死回生之神効

▲仁丹最大長處

●開胃消食解毒通竅効驗頗靈是以每食後服用此丹必免腸胃各症之患
●仁丹 揀擇精良高貴藥料係所悉神修合以故居常服用此丹能防四時邪熱惡疫諸症於未發併補氣血轉弱爲强其卓効靈驗眞如神
●仁丹 其香馥郁其味清秀僅嚼一二粒忽覺心神爽快併除口熱口臭兼使聲音明晰玲瓏以故爲口中香劑亦頗妙
●喫煙喝酒之前後咀嚼服用此靈丹二三粒即覺異常美味併能除祛煙毒酒害

▲以故雖無病人

●出遊行旅●上船搭車●時疫流行●訪人請客●聽戲酒宴●演說談論 等時宜須携帶此靈丹以可備不時之需也

各處馳名大藥房洋貨舖均皆代售賜顧仁人就近購取爲荷

價目		
試服包	日金五仙	
小包	全拾仙	
中包	全貳拾五仙	添美鋼盒
大包	全五拾仙	添美鋼盒
小匣	全壹圓	添美鋼盒貳個
德用包	全壹圓	

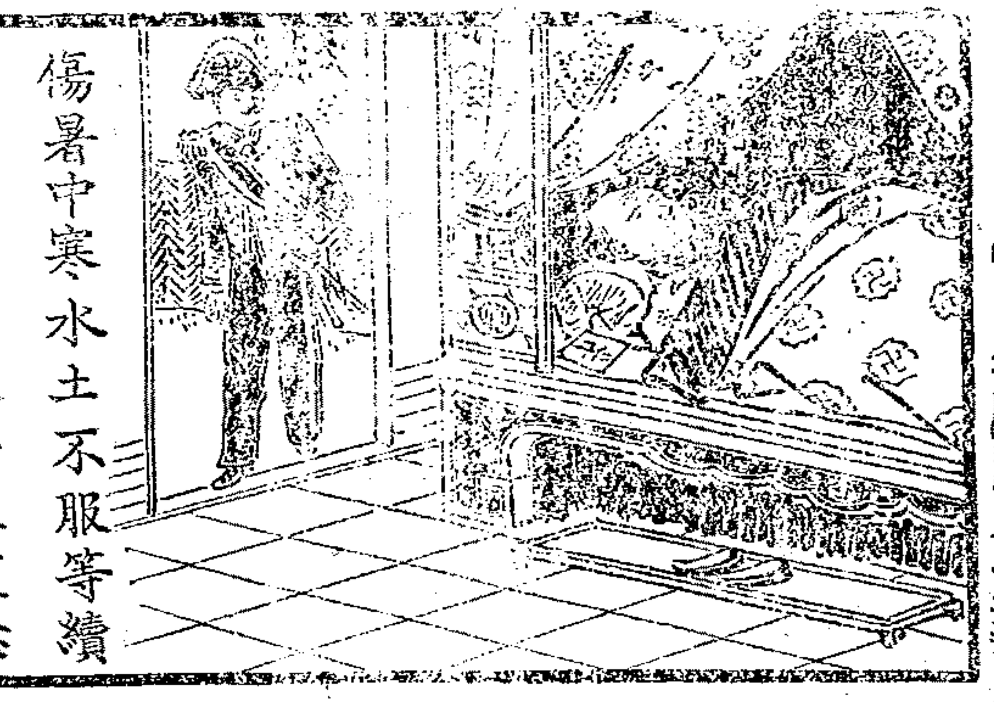

總經理批發處上海 東亞公司書藥局

到處體面大藥房洋廣舖均有代售賜顧者就近購取爲荷

廣東種德園 馳名經驗痧藥

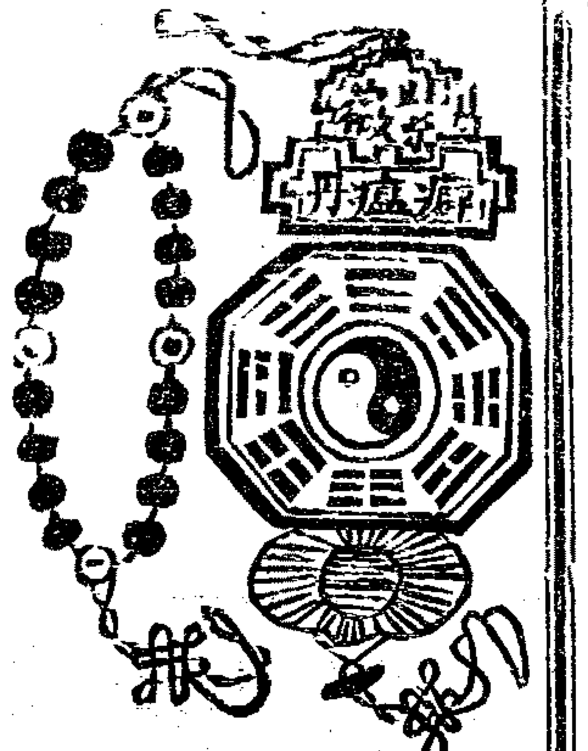

本園監製各種丸散膏丹久已遠近馳名茲將各種經驗良藥略列以備紳商善士惠顧有所問津〇萬應痧氣丸大瓶角半一角中五分小加一料每洋一百單〇百念〇八寶紅靈丹大瓶角半一角中五分小加料每洋八十單〇時症白痧散〇諸葛行軍散〇人馬平安散以每洋上大瓶一角中五分小一角〇龍珍珠百勝散大瓶二角半小一角〇靈寶如意丹大盒六角〇飛龍奪命丹每瓶三角〇萬應午時茶每料洋八角〇五分雙料一角洋一百包每包〇福建神麯茶每塊五分雙料一角〇洋六十包〇正氣丸每包一元〇經驗霍亂丸每丸五分〇純陽正氣丸每包一元〇紫金錠每瓶二角〇痲楷避瘟香珠每串一元〇太乙紫微避瘟香每料一角〇兒科萬病回春丹每丸一角〇萬應如意油每瓶二角〇血止痛玉嶺神油大瓶一元中五角小二角〇凾購即寄郵費自理〇認明老舖在上海老巡捕房對門不誤〇靈驗外埠各大藥房均有經售〇近地請向經售處購買亦可〇廣東種德園老舖啓 Z 2864

老太古公司

倫敦嘉格西火險公司
柯里仁火險公司
家 公司
叭喇定火險公司
雙司勞治其火險公司

啓者本行經理以上五保險公司事務現可代客保險廠屋棧房及各屋內所有衣服生財貨物等保費格外公道本行更設經理處在寧波鎮江蕪湖九江漢口宜昌蘇州杭州沙市烟台天津牛莊等處貴客欲保者請臨面議可也特此佈聞

自製金銀離鼻眼鏡 全昌

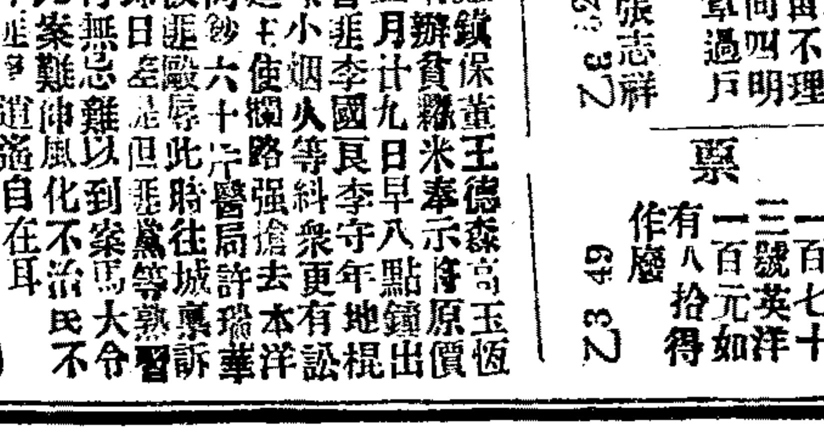

專售金鋼鑽珍珠寶石自製精巧光滑工細各種金銀眼鏡又新發明鑲鼻眼鏡可免壓鼻生痛鈎耳生癍種種舒服折脚眼鏡異樣巧便並經高明光學醫生考驗格致晶片墨白藍片近光老光平光均能保護目光如配鏡有片光線光校其表正格價外克己配眼光分文不取眼珠彈翠寶石金耳圈副每十元翡翠紅寶洋鑽石真珠金挖耳每支三元以上之價均甚巴碼各式鑽石翡翠首飾風涼頭釘插針等鏡首飾均用本金足赤煉就倘有爆原金仍可收回兌換如來樣定造無有式樣不能割一不二老少無欺上海二馬路西逸馬路電話一七零分設蘇州閶門外馬路 Z 3080

聲明

盧江縣鹽鐵保董王德森高玉恆王培等承辦貧民米奉示將原價解縣於五月廿九日早八點鐘出街口被會匪李國良李守年地棍徐開泰東小烟人等糾衆更有訟棍徐耀廷去使燭路強搶去本洋二百元同鈔六十斤醫局許瑞華理有皆被匪毆辱此時往城裏訴馬大令即日差人但匪黨等熟習衙門橫行無忌難以到案馬大令仁慈恐此案難伸風化不治民不能安現今匪多逍遙自在耳 貧民米局告白 Z3157

聲明過戶

本號轉押王振文名下四明銀行股票一股過期已久稟奉會審憲批倘果不贖儘可過戶茲登報三天俟三禮拜後再不理贖須諭向四明銀行照章過戶此佈 老裕愼張志祥白 Z3 52

失票

茲將關匯興祥失去崇明源康莊支申公六月廿五過十天期第一百七十三號英洋一百元如有人拾得作廢 Z3 49

痔瘡無憂

僕患痔瘡之症已有四年每逢大便痛如刀割只因僻處山陬苦乏良醫又乏妙藥以致苦累不堪今春因事扶病來申承友指示河南路東壽彭壽堂各藥靈效異常爰購珍珠熊胆化痔丸及外治痔瘡妙藥各二盒臨臥依法用之次早起視其痔消除淨盡如釋重負神速如此令人欣感交加同病者盍往試之始信此言誠實耳 霍山姚秉璋謹 Z3633

殺蚊不留一隻 (臭虫全滅)

此藥一經點着放於除虫內即有烟氣騰佈滿室隨將門窗透風之處留將室閉約歷十分鐘能將室內蚊虫盡數殺死無一能兆如滅臭虫須照下一夜可以全滅藥氣清香閒之有益價廉每包除虫器一只共一元又一元一角單購藥每洋四包每包三角頂上殺蚊香粉每鑵兩角每洋六罐美界仁智里十三弄括打藥房 Z3618乙

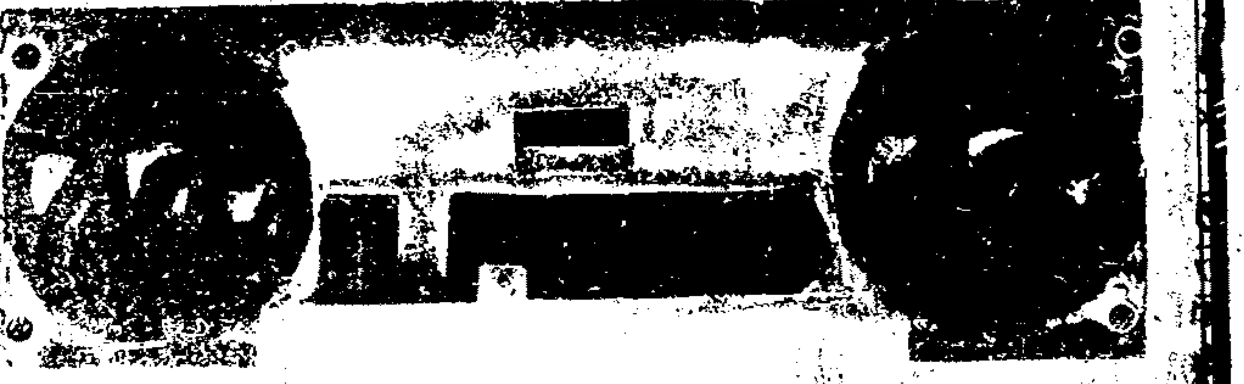

此種照相乾片及D.O.P.照相紙已銷中國五十餘年用者無不過贊美即嚴墨毫不酷參從無等事料等各葛慶藥房上海均有出售 3080